DE TOUS LES PERSONNAGES QU'AXLE A DÉFIÉS AU COURS DE SON INTERMINABLE ERRANCE, IL EN EST UN SEUL QUE JAMAIS NUL NE PEUT PRÉTENDRE AVOIR VAINCU ! AXLE EST-IL PERDU ?... CAR CE PERSONNAGE, C'EST...

LA MORT !

LE VAGABOND DES LIMBES

LE POINT DE NON-RETOUR

TEXTE DE GODARD

DESSINS DE RIBERA

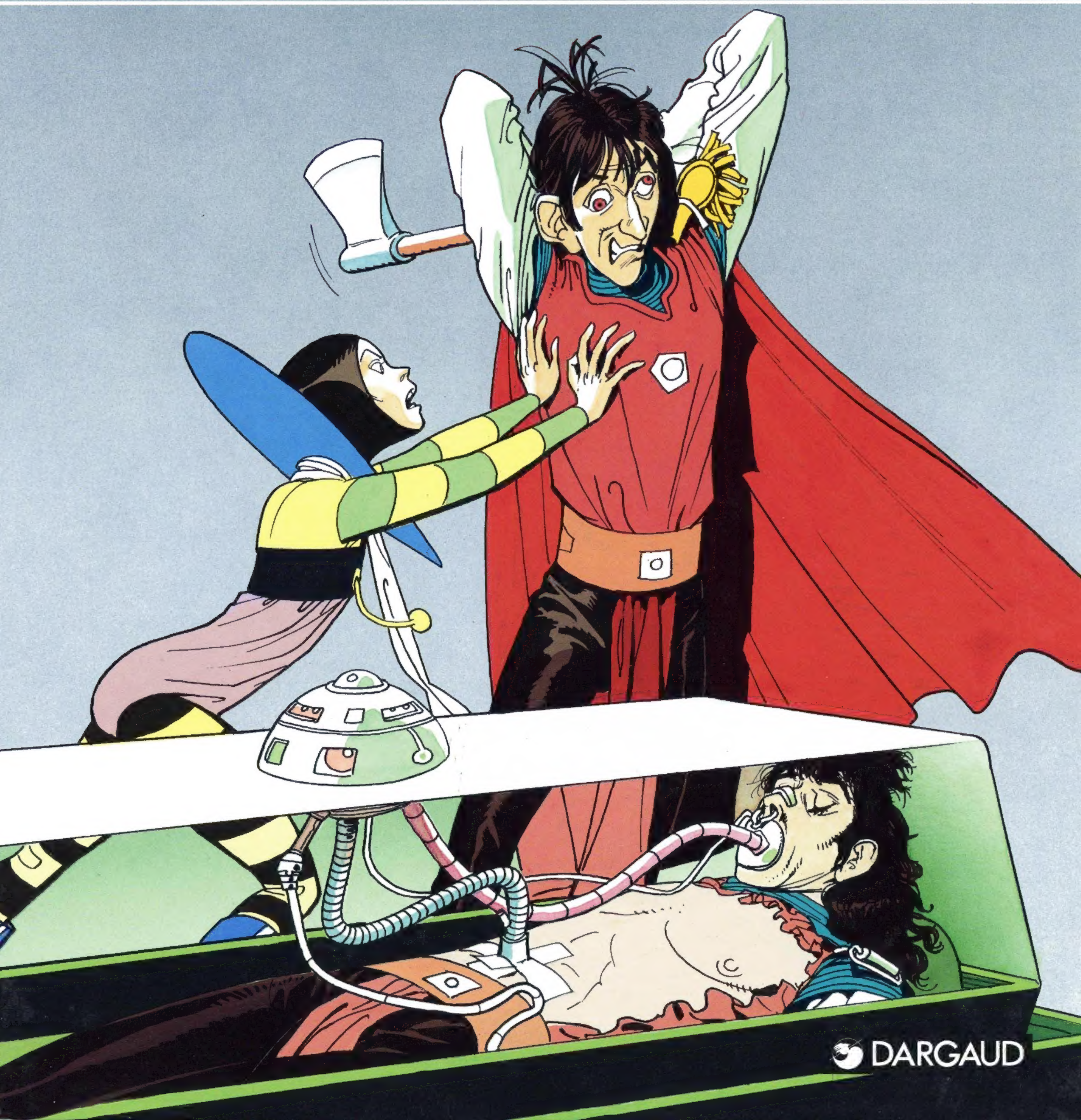

DARGAUD

LE VAGABOND DES LIMBES
LE POINT DE NON-RETOUR

TEXTE DE GODARD **DESSINS DE RIBERA**

DÉCORS DE BENOIT DU PELOUX

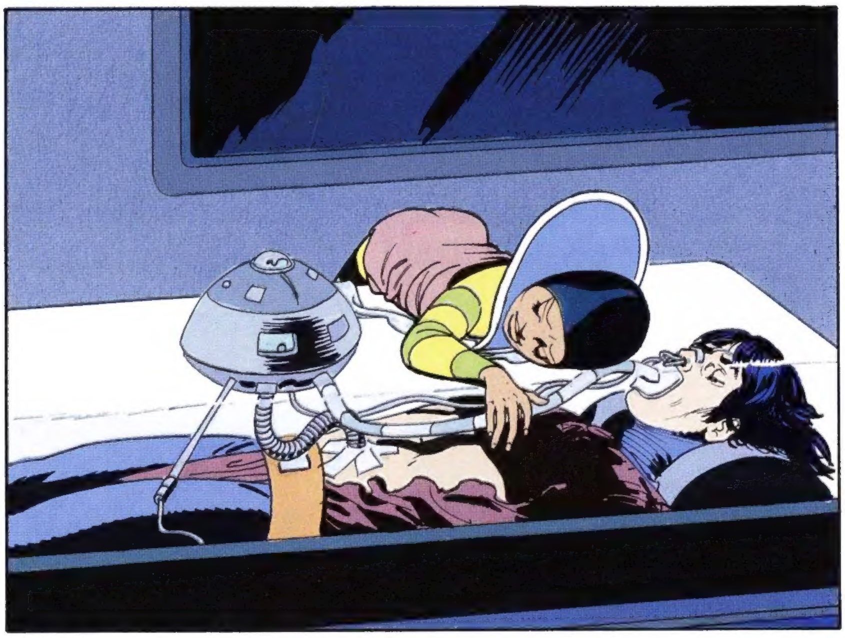

Couleur : Claudine PINET

DARGAUD
ÉDITEUR
PARIS · BARCELONE · BRUXELLES · LAUSANNE · LONDRES · NEW YORK · STUTTGART

© **DARGAUD EDITEUR 1997**
Tous droits de traduction, de reproduction et d'adaptation
strictement réservés pour tous pays.

«Loi n°49-956 du 16 Juillet 1949
sur les publications destinées à la jeunesse».

Dépôt légal : Mars 1997
ISBN : 2-205-04533-4

Imprimé et relié en C.E.E.
par ***Partenaires-Livres***®
en Février 1997

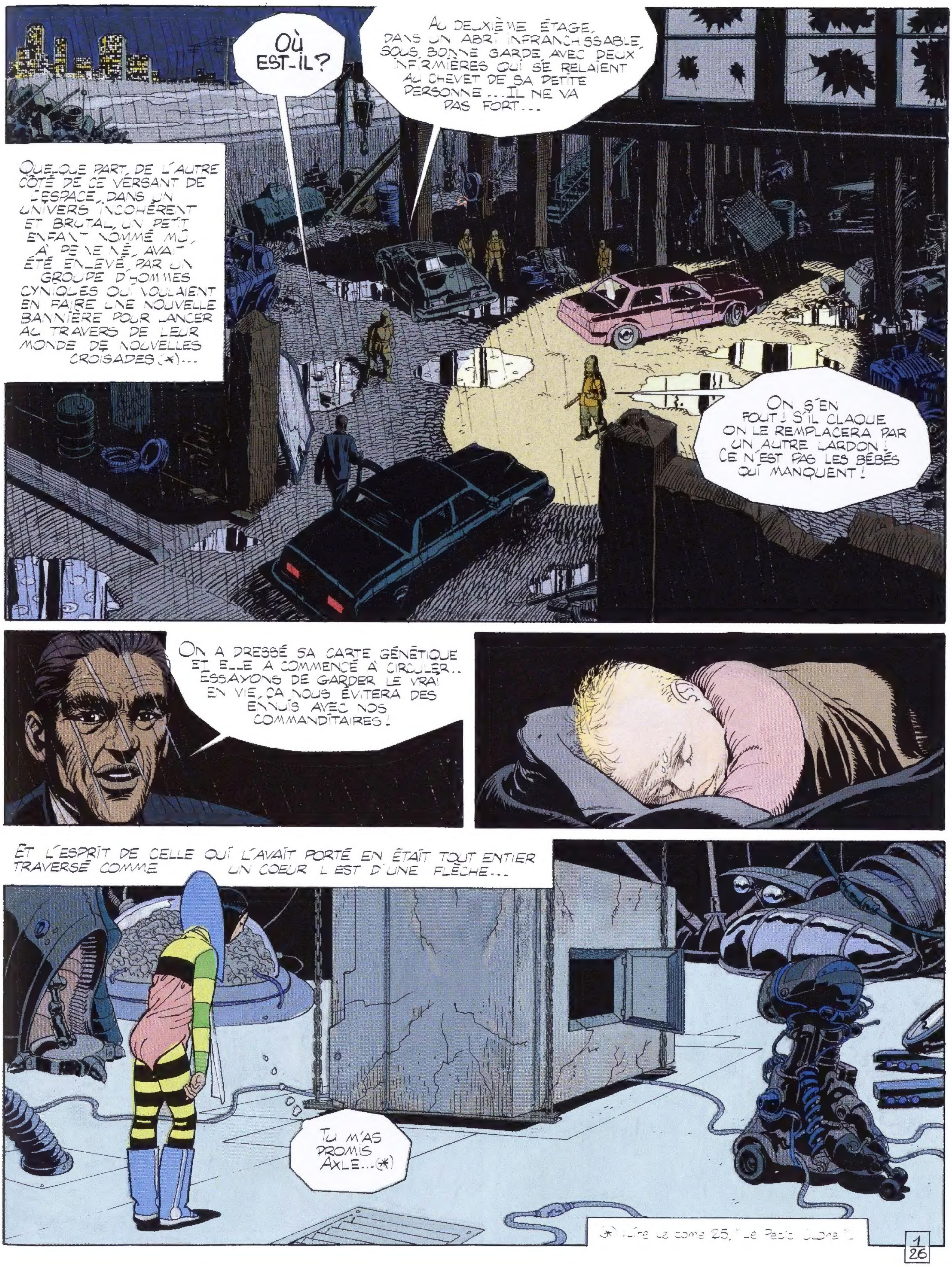
OÙ EST-IL?
AU DEUXIÈME ÉTAGE, DANS UN ABRI INFRANCHISSABLE, SOUS BONNE GARDE AVEC DEUX INFIRMIÈRES QUI SE RELAIENT AU CHEVET DE SA PETITE PERSONNE... IL NE VA PAS FORT...
QUELQUE PART, DE L'AUTRE CÔTÉ DE CE VERSANT DE L'ESPACE, DANS UN UNIVERS INCOHÉRENT ET BRUTAL, UN PETIT ENFANT NOMMÉ MÛ, À PEINE NÉ, AVAIT ÉTÉ ENLEVÉ PAR UN GROUPE D'HOMMES CYNIQUES QUI VOULAIENT EN FAIRE UNE NOUVELLE BANNIÈRE POUR LANCER AU TRAVERS DE LEUR MONDE DE NOUVELLES CROISADES (*)...
ON S'EN FOUT ! S'IL CLAQUE ON LE REMPLACERA PAR UN AUTRE LARDON ! CE N'EST PAS LES BÉBÉS QUI MANQUENT !
ON A DRESSÉ SA CARTE GÉNÉTIQUE ET ELLE A COMMENCÉ À CIRCULER... ESSAYONS DE GARDER LE VRAI EN VIE, ÇA NOUS ÉVITERA DES ENNUIS AVEC NOS COMMANDITAIRES !
ET L'ESPRIT DE CELLE QUI L'AVAIT PORTÉ EN ÉTAIT TOUT ENTIER TRAVERSÉ COMME UN COEUR L'EST D'UNE FLÈCHE...
TU M'AS PROMIS AXLE... (*)
(*) Lire le tome 25, "Le Petit
1/26

SUR CET AUTRE VERSANT DE L'UNIVERS, SUR XANTL, DANS LES PLUS HAUTES SPHÈRES DE LA GUILDE, LES RÉUNIONS DU CONSEIL SUPÉRIEUR DES SAGES SE SUCCÉDAIENT, ET ON Y REFAISAIT PLAN SUR PLAN POUR SAUVER CE QUI POUVAIT L'ÊTRE DU "GRAND PROJET-FORCE 13"...
UNE CHOSE AU MOINS EST SÛRE : L'EXISTENCE DE MOÏ, L'ENFANT-ROI, EST SOLIDEMENT ACCRÉDITÉE DANS L'ESPRIT DU PUBLIC, AINSI QUE SON ORIGINE DIVINE...
MAIS LA VIERGE-MÈRE NOUS A ÉCHAPPÉ, ET EST REPASSÉE DE NOTRE CÔTÉ !
MAIS QU'IMPORTE ! NOUS AVONS SAUVÉ L'ESSENTIEL !
J'ESTIME QUE NOUS POUVONS ENCORE RÉTABLIR LES GRANDS AXES DE LA "NOUVELLE RÉVÉLATION"...
JE CONSEILLE LA PLUS GRANDE PRUDENCE ! L'ENFANT EST D'AXLE, NÉ DE SES NOCES AVEC MUSKY... ET JE N'IMAGINE PAS QU'IL PUISSE L'OUBLIER... TANT QU'AXLE SERA VIVANT ET QU'IL DISPOSERA D'UNE PORTE, NOUS RISQUERONS DE LE VOIR INTERVENIR POUR BOULEVERSER NOS PLANS...
NOUS NOUS SOMMES OCCUPÉS DE CETTE QUESTION, MÉDIAT !
LE "SERVICE ACTION EXTRÊME" A PLANCHÉ SUR LE PROBLÈME ... LE "DAUPHIN D'ARGENT" EST INFRANCHISSABLE ! PERSONNE, JAMAIS, NE POURRA S'INTRODUIRE À BORD... SA SEULE FAIBLESSE, C'EST SON SYSTÈME DE COMMUNICATION AVEC L'EXTÉRIEUR ET LES MULTIPLES PALPEURS QUI RÉCOLTENT EN PERMANENCE DES MILLIARDS D'INFORMATIONS...
CE N'EST PAS LE LIEU POUR FAIRE DES MYSTÈRES ! NOUS SOMMES TOUS LIÉS PAR UN SERMENT SUPRAGESTIF, PARLEZ, REEMIHC !
UN PETIT GÉNIE DU DÉPARTEMENT "MULTICOM-MULTISERV" PRÉTEND AVOIR MIS AU POINT UN VIRUS INFORMATIQUE QUI PASSERA AU TRAVERS DE TOUS LES FILTRES DU BORD.
2/26

ET QU'EN RÉSULTERA-T-IL ?
J'EN APPELLE AU SEPTÈME PROLÉGOMÈNE DE LA CHARTE DU CONSEIL RESTREINT, LES FONDEMENTS DU PROJET ÉTANT EN CAUSE, POUR NE PAS AVOIR À RÉPONDRE À VOTRE QUESTION MÉDIAT !
(*) Le 7° Proleg permettant aux membres du Conseil restreint de ne rien divulger qui puisse mettre un "Grand Oeuvre" en danger.
C'EST DOMMAGE, CAR LE MOYEN INVOQUÉ PAR LE SERVICE ACTION SEMBLE BIEN MODESTE, SI J'EN JUGE PAR LE PASSÉ...
SI CELUI-CI NE MARCHE PAS, NOUS ESSAIERONS AUTRE CHOSE !
MADAME, MESSIEURS, LA SÉANCE EST LEVÉE !
LA CLAIRIÈRE A ÉTÉ REMISE EN ÉTAT EN DÉPIT DU BON SENS, MATT ! ... LA HUTTE A ÉTÉ RECONSTRUITE DE TRAVERS... LES OBJETS, CE NE SONT PAS LES BONS ! CES OISEAUX, LÀ, NE CHANTENT PAS... ET LA CASCADE ! ELLE NE COULE PAS ASSEZ, LA CASCADE... REVOYEZ-MOI TOUT ÇA, MATT.
JE VEUX QUE TOUT SOIT COMME AVANT...
...COMME AVANT...
AXLE, MON AMI...
OUI ?
NON, RIEN.
ALORS, FAITES VITE, S'IL VOUS PLAÎT.
3 26

ROBY-POURQUOI-PAS! AS-TU VU MUSKIE? OÙ EST-ELLE ?
ELLE EST DANS LA SALLE DE PROJECT/DEMI/EC N°3... ELLE VISIONNE INLASSABLEMENT TOUTES LES MÉMOIRES DU BORD Y COMPRIS LES MÉMOS DE DIRECTION D'ENTRETIEN, ET LE RESTE...
...ELLE TIENT À SAVOIR TOUT CE QUI EST ADVENU À MUSKY SA FISSOEUR EN SON ABSENCE, SANS OUBLIER LE MOINDRE DÉTAIL... ELLE VEUT ÊTRE MUSKY TOTALEMENT, POUR QUE VOUS NE PUISSIEZ PAS DÉCELER LA MOINDRE DIFFÉRENCE ENTRE ELLES DEUX...
4/26

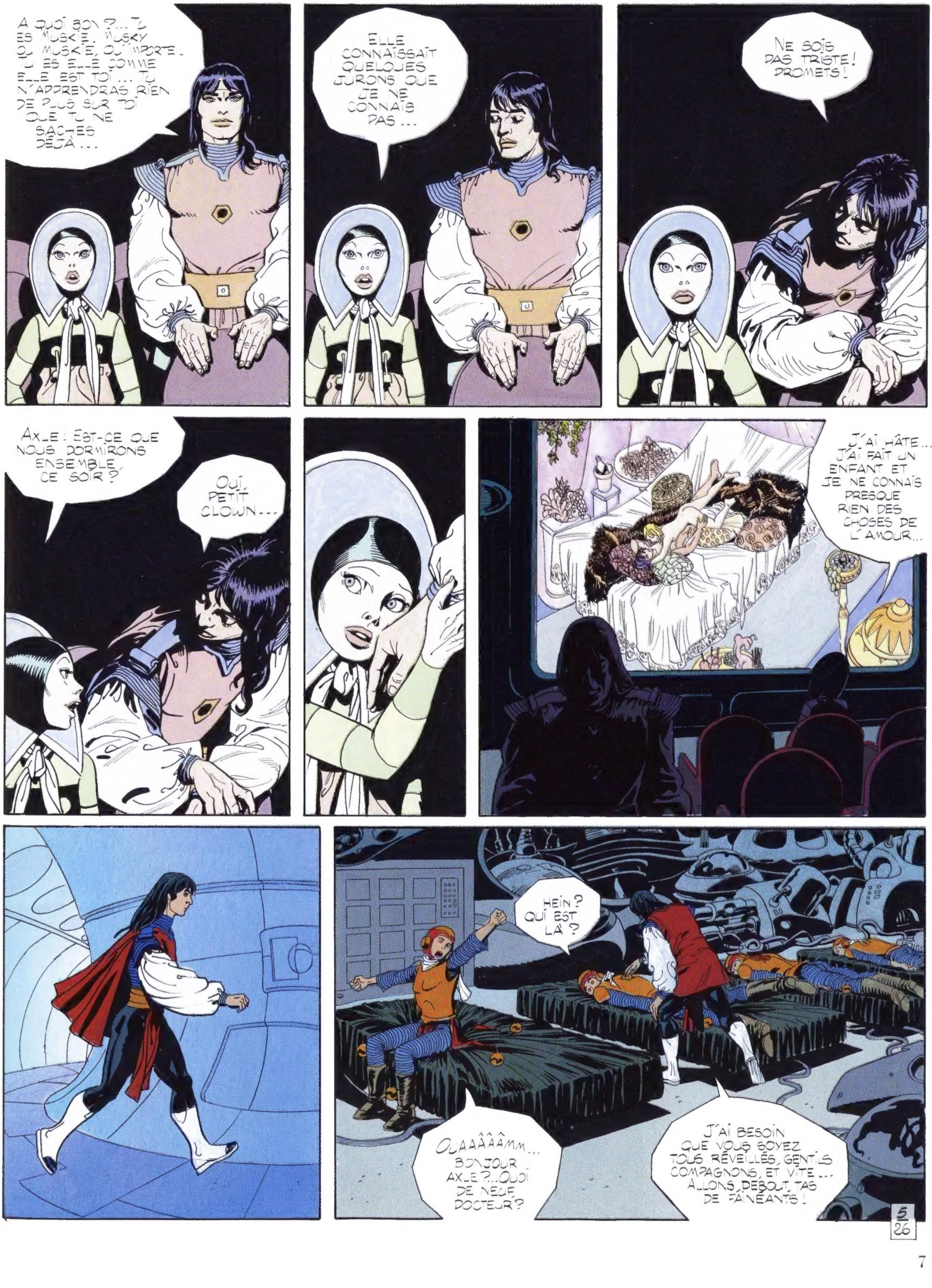
A QUOI BON ?... TU ES MUSKIE. MUSKY OU MUSKIE, QU'IMPORTE. TU ES ELLE COMME ELLE EST TOI... TU N'APPRENDRAS RIEN DE PLUS SUR TOI QUE TU NE SACHES DÉJÀ...
ELLE CONNAISSAIT QUELQUES JURONS QUE JE NE CONNAIS PAS...
NE SOIS PAS TRISTE ! PROMETS !
AXLE ! EST-CE QUE NOUS DORMIRONS ENSEMBLE, CE SOIR ?
OUI, PETIT CLOWN...
J'AI HÂTE... J'AI FAIT UN ENFANT ET JE NE CONNAIS PRESQUE RIEN DES CHOSES DE L'AMOUR...
HEIN ? QUI EST LÀ ?
OUAAÂÂÂMM... BONJOUR AXLE ?.. QUOI DE NEUF, DOCTEUR ?
J'AI BESOIN QUE VOUS SOYEZ TOUS RÉVEILLÉS, GENTILS COMPAGNONS, ET VITE... ALLONS, DEBOUT, TAS DE FAINÉANTS !
5
26

VOUS AVEZ DEUX HEURES V.L.SOL POUR ME REPÉRER UNE PETITE PLANÈTE REPERTORIÉE "DEO GRATIAS X 5/5" ! (*)
VOUS PLAISANTEZ, J'ESPÈRE ?
(*) Extrait de l'annuaire des terres homologuées (G.H. Tryguano): "Planète D.G X 5/5, à la Pesanteur exceptionnellement agréable, dont l'air, la lumière et le climat ont le don de plonger les amoureux dans un état bienheureux..." Fin de cit.
BON... JE RECONNAIS QUE... VOUS POURREZ ALLER JUSQU'À X4/5, MAIS PAS EN DEÇÀ !
?!
AXLE ! UNE PLANÈTE "DEO GRATIAS" DANS CETTE PARTIE DE L'UNIVERS ?
C'EST QUASI IMPOSSIBLE ! NOUS SOMMES DANS UN QUARTIER DE L'ESPACE COMPLÈTEMENT DÉSERTIQUE...
...IL NOUS FAUDRAIT REVENIR VERS "QUANTUM SUPRA" OU "16 MEGA/1 GIGA", ET EN PASSER LA BANLIEUE AU CRIBLE !... MAIS ... EN DEUX HEURES?!
INUTILE DE TERGIVERSER ! VENEZ, ROLL ET JAMY ! METTONS-NOUS AU BOULOT !
UN INSTANT ! VOUS VOUS SOUVENEZ DE LA CÉRÉMONIE QUE MUSKY AVAIT ORGANISÉE POUR NOS NOCES SUR HYVÉEAS-LA JOLIE ?... (*)
(*) Lire "L'enfant-Roi d'Onidryne, tome 13.
...RAPPELEZ-VOUS ! ELLE AVAIT FAIT DRESSER UNE TENTE SOUS UN GROS ARBRE, ÉLABORÉ UN REPAS SOMPTUEUX ET FAIT JOUER DES VALSES SUR LA COLLINE PROCHE... JE VEUX QU'IL EN SOIT DE MÊME, ENCORE UNE FOIS !
...JE VEUX QUE CETTE SOIRÉE SOIT INOUBLIABLE POUR LE PETIT CLOWN...
AXLE, VOUS SAVEZ... IL FAUT QUE JE VOUS DISE QUELQUE CH...
JE SAIS CE QUE VOUS PENSEZ ! NE DISCUTEZ PAS, MON AMI FAITES-LE S'IL VOUS PLAÎT !
DEUX HEURES V-L-SOL PLUS TARD...
JE CROIS QUE NOUS SOMMES SERVIS PAR LA CHANCE...
INOUÏ !.. C'EST UNE 5X5 !
TOUT DOUX ! TOUTES MES MÉMOIRES ME DISENT QUE LA CHANCE EST UN DANGER À APPRÉCIER PLUS SÉRIEUSEMENT QUE LES AUTRES...
6/26

ELLE EST RÉPERTORIÉE DANS "L'ANNUAIRE TRYGUANO"?
AUCUNE TRACE MÊME SOUS LA FORME D'UN CALCUL HYPOTHÉTIQUE...
MAIS LE RÉPERTOIRE N'A PAS ÉTÉ REMIS À JOUR DEPUIS LONGTEMPS...
FAITES PARTIR TOUTES LES VÉRIFS D'USAGE, COMPO DE L'ATMOSPHÈRE ÉVOLUTION DES CYCLES THERMODYNAMIQUES, ANALYSE DES CLIMATS, VOLCANISME, PARASITOLOGIE, ETC... ET CONTRÔLEZ TROIS FOIS... ENSUITE, SI LA CONFIRM ARRIVE, NOUS PROCÉDERONS AU BAPTÊME...
ALORS MATT?
J'AI FAIT LE CALCUL... NOUS AVONS UNE CHANCE SUR 132.000... NOUS L'AVONS APPELÉE "LUGGNAGG... L'INESPÉRÉE"... TOUT SERA PRÊT DANS UNE HEURE VULISOL...
VIENS, PETIT CLOUN... NOUS T'AVONS PRÉPARÉ UNE SURPRISE...
REGARDE... ÇA TE PLAÎT? C'EST ICI QUE NOUS DORMIRONS CE SOIR...
POURQUOI EST-CE QUE JE N'ARRIVE PAS À ÊTRE HEUREUSE, AXLE?
7/26

TOUS LES PRÉPARATIFS N'ÉTAIENT PAS TERMINÉS, MAIS AXLE ÉTAIT IMPATIENT D'EN FINIR, ET IL CONGÉDIA LES COMPAGNONS...
À DEMAIN...
LA BARGE DÉCOLLA ET MATT NOUET DÉCIDA DE RESTER À MOINS DE DEUX KILOMYLES(*) DE L'ENDROIT POUR RÉPONDRE À TOUS LES BESOINS...
*Kilomyle : Unite de mesure égale à 160 Ynches (159,98148...) ou 54,2 dékafouts.
ILS BURENT DU BEAUJOUALE NOUVEAU ET GRIGNOTÈRENT DES ZAKOUSFLIX DE TOUTES LES GOÛTEURS...
MUSKIE DIT QUE LA VIE ÉTAIT ÉTRANGE ET LES BONHEURS IMPRÉVISIBLES ET CHERS, ET AXLE NE RÉPONDIT PAS...
PUIS IL SE LEVA, ET ELLE DIT...
VIENS VITE. PRENDS-MOI DANS TES BRAS!
À CET INSTANT PRÉCIS, IL SE FIT ENTENDRE UNE DÉFLAGRATION DE FIN DU MONDE, TOUT SE MIT À TREMBLER AUTOUR D'EUX, ET LE SOL TANGUA COMME LE PONT D'UN NAVIRE QUI PREND UNE VAGUE PAR LE TRAVERS...
?
LA PLANÈTE PARUT SE FENDRE ET LE SOL, SOUS LEURS PIEDS, S'OUVRIT COMME UNE PASTÈCHE TROP MÛRE...
BRAHANRHANGGG
KRAAAAAAKSSS
PRANC
8/26

IL SE FIT UN SILENCE, SUIVI D'UNE AUTRE DÉFLAGRATION, PUIS D'UN SILENCE ENCORE, ET ENFIN D'UN TERRIBLE CRÉPITEMENT...
FLANGKRA
KKLNNNNNGGGGG
MUSKIE CHERCHA QUELQUE CHOSE À QUOI SE RACCROCHER, MAIS IL N'Y AVAIT PLUS RIEN DE SOLIDE AUTOUR D'ELLE...
SAUTE !
MAIS LE TANGAGE S'ACCENTUAIT ET LA CREVASSE S'ÉTAIT TRANSFORMÉE EN PRÉCIPICE...
JE NE PEUX PAS !
KRAAAANGG
FFFFRANG
TROP TARD !

ALORS AXLE COURUT VERS LA BARGE..
NE BOUGE PAS DE LÀ ! JE VAIS VENIR TE CHERCHER AVEC LA BARGE...
...ET MUSKIE SUT IMMÉDIATEMENT QU'UN GRAND MALHEUR APPROCHAIT...
AXLE EUT ENCORE LE TEMPS DE PÉNÉTRER DANS LA BARGE, ET DE METTRE LES MOTEURS EN ROUTE...
PUIS L'ARRIÈRE DE LA BARGE FUT HAPPÉ PAR LA FAILLE...
WWWRRRANNGHAAG
...QUI SE REFERMA AUSSITÔT SUR LE MOTEUR PRINCIPAL...
KRAACK
POURQUOI À CET ENDROIT ?... POURQUOI MAINTENANT ?...
FLRLAAAOOOMM
10
26

PUIS TOUT SE CALMA D'UN COUP, COMME PAR MIRACLE ...
LES COMPAGNONS ACCOURURENT... L'UN VINT REJOINDRE MUSKIE...
ÇA VA, MADEMOISELLE? RIEN DE CASSÉ?
TANDIS QUE LES AUTRES S'AFFAIRAIENT AUTOUR DE LA BARGE ...
ATTENTION. BRANCHEZ D'ABORD LE "SURVECTOR SYSTEM"... MAIS VITE!
DOUCEMENT!
PAR MES D'ODES! FAIS ATTENTION À CE QUE TU FAIS, ROLL...
JE CROIS QU'IL VAUT MIEUX QUE VOUS NE VOUS APPROCHIEZ PAS, MADEMOISELLE... CE... CE N'EST PAS BEAU À VOIR...

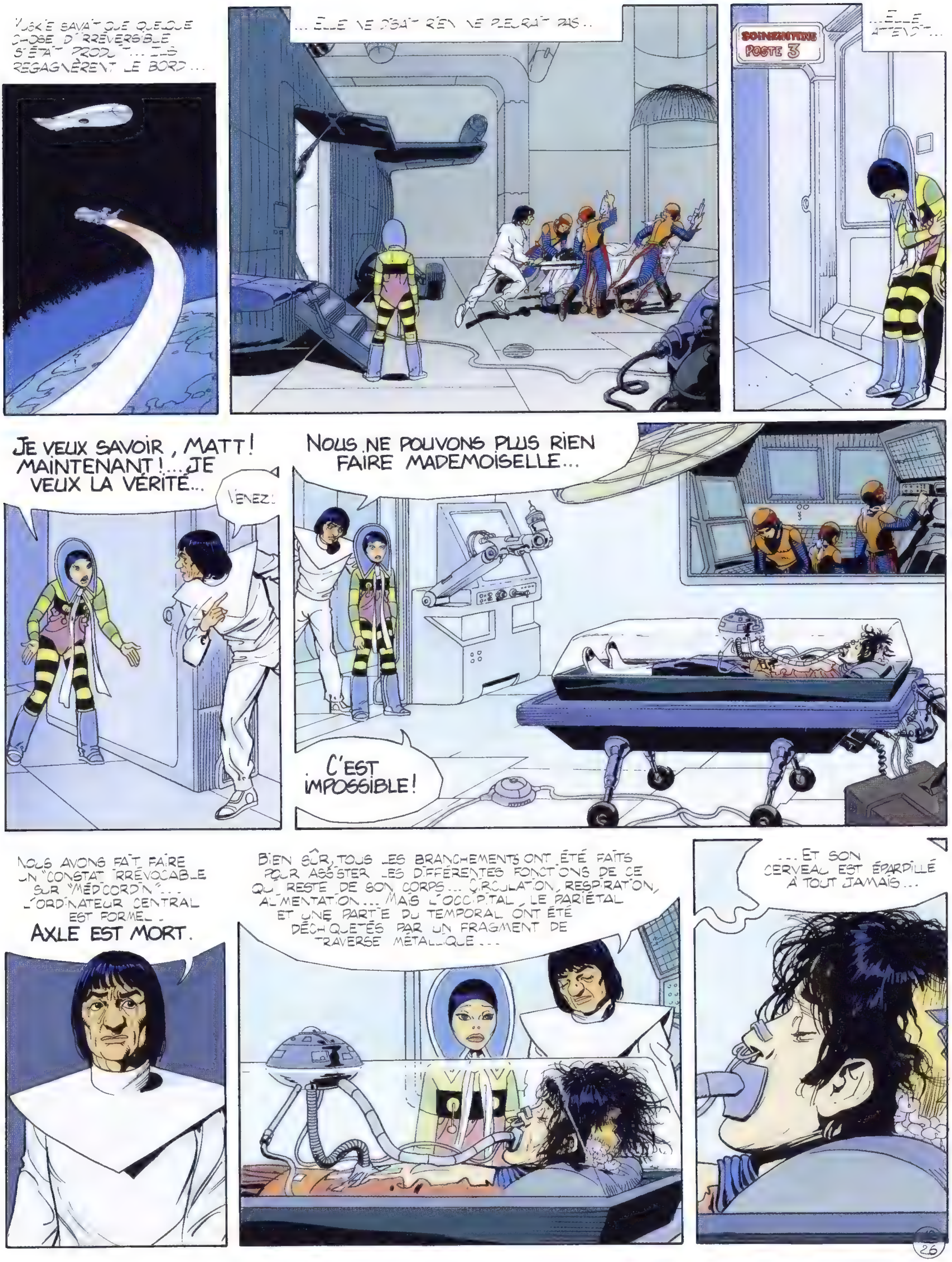
YUSKIE SAVAIT QUE QUELQUE CHOSE D'IRRÉVERSIBLE S'ÉTAIT PRODUIT... ILS REGAGNÈRENT LE BORD...
... ELLE NE DISAIT RIEN NE PLEURAIT PAS...
SOINSINTENS
POSTE 3
... ELLE ATTENDIT...
JE VEUX SAVOIR, MATT! MAINTENANT!... JE VEUX LA VÉRITÉ...
VENEZ!
NOUS NE POUVONS PLUS RIEN FAIRE MADEMOISELLE...
C'EST IMPOSSIBLE!
NOUS AVONS FAIT FAIRE UN "CONSTAT IRRÉVOCABLE SUR "MÉDICORDIN"... L'ORDINATEUR CENTRAL EST FORMEL.
AXLE EST MORT.
BIEN SÛR, TOUS LES BRANCHEMENTS ONT ÉTÉ FAITS POUR ASSISTER LES DIFFÉRENTES FONCTIONS DE CE QUI RESTE DE SON CORPS... CIRCULATION, RESPIRATION, ALIMENTATION... MAIS L'OCCIPITAL, LE PARIÉTAL ET UNE PARTIE DU TEMPORAL ONT ÉTÉ DÉCHIQUETÉS PAR UN FRAGMENT DE TRAVERSE MÉTALLIQUE...
... ET SON CERVEAU EST ÉPARPILLÉ À TOUT JAMAIS...
26

COMBIEN LUI RESTE-T-IL DE LA MASSE CERVICALE INITIALE, ROBY ?
MOINS DE 7% MATT...!
AXLE N'EST PLUS QU'UN CORPS SANS ESPRIT SANS SOUVENIR, SANS ÂME...
NOUS AVONS ÉTÉ CONÇUS POUR SERVIR LE FILS DE KORAN ET NOUS NE POUVONS PLUS RIEN POUR LUI...
SANS LUI, NOUS N'AVONS PLUS AUCUNE RAISON D'ÊTRE...
MATT NOS *BLOCS EMOSENS POURRAIENT-ILS ÊTRE DISJONCTÉS ?
PARCE QUE, VOUS SAVEZ, ON SOUFFRE TROP.
*"BLOC EMOSENS" OU "EMOBLOC": Siège de la sensibilité, de l'émotivité, de la créativité chez les robopodes, ou en fait des "presqu'humains".
C'EST QUE... IL NOUS RESTE ENCORE BEAUCOUP À FAIRE... ET J'AI BESOIN DE VOUS TOUS...
VOUS DEVEZ CONSERVER LE VÔTRE EN BON ÉTAT, MATT...
...JUSQU'À CE QUE NOTRE MISSION SOIT CONDUITE À SON TERME...
C'EST UN HONNEUR QUI VOUS REVIENT DE DROIT À VOUS...
VOUS AVEZ RAISON. SUIVEZ-MOI.
AXLE COMPRENDRAIT S'IL LE POUVAIT, J'EN SUIS SÛR...
...IL NOUS AURAIT ÉPARGNÉ DE SOUFFRIR INUTILEMENT, S'IL L'AVAIT PU...
MOI, JE N'EN PEUX PLUS. C'EST COMME SI QUELQUE CHOSE BRÛLAIT EN MOI...
NOUS SOMMES PRÊTS, MATT.
CONTACT.
13/26

GRRRRF...
RRRiZZGG...
GRREE...
FZZZ...
QUE RESSENTEZ-VOUS ?
FFFUUUNN... PLUS RIEN MATT...
QUE DE L'INDIFFÉRENCE...
QUEL SOULAGEMENT...
DÉCIDÉMENT, JE SUIS BIEN CONTENT DE N'ÊTRE PAS HUMAIN...
MATT! QU'EST-CE QUE VOUS FAITES?!? SECOUEZ-VOUS! IL Y A ENCORE FORCÉMENT QUELQUE CHOSE À FAIRE !
VOUS AVEZ RAISON, PETITE DEMOISELLE ! HOLLY-TOUT-LÀ-BAS, INTERROGEZ LES "SYNTAVALYSTES" DU BORD, QUE L'ON COMPRENNE POURQUOI NOUS AVONS PRIS "LUGGNAGG L'INESPÉRÉE" POUR UNE X 5/5...
C'EST DÉJÀ FAIT, MATT... UN VIRUS INFORMATIQUE S'EST INTRODUIT DANS LES LOGICIELS DE NOS CAPTEURS, ET A EFFACÉ TOUTES LES DONNÉES QUI AURAIENT DÛ NOUS ALERTER ...ET, SUR LUGGNAGG, LA NATURE A FAIT LE RESTE.
UN SABOTAGE.
...LA GUILDE.
LA GUILDE A FINI PAR TROUVER LE MOYEN D'ÉLIMINER AXLE !
DEPUIS LE TEMPS QU'ILS ESSAIENT...
NOUS AVONS ÉTÉ BIEN LÉGERS, MES AMIS...
14/26

JE ME FICHE DE LA GUILDE ET ME CONTREFICHE DE VOS DISCOURS STÉRILES. JE VEUX QUE VOUS TROUVIEZ UNE SOLUTION POUR FAIRE REVENIR AXLE À LA VIE! IL Y EN A SÛREMENT UNE!
NOUS AVONS FAIT FAIRE UN "CONSTAT IRRÉVOCABLE", C'EST-À-DIRE UN DIAGNOSTIC, QUI ENGAGEAIT L'AVENIR DU VAISSEAU TOUT ENTIER ...
...ET L'ORDINO CENTRAL NOUS A DÉCLARÉ QU' AXLE ÉTAIT CLINIQUEMENT MORT!
QUELQUE PART.. QUELQUE PART DANS L'UN DES UNIVERS CONNUS.. QUELQUE PART QUELQU'UN, SÛREMENT, SAURAIT COMMENT FAIRE...
PUTEN-TRAILLES! CHERCHEZ-LE!!
ROLL! ON PEUT SORTIR LES RÉPONSES D'ICI?
OUI. SUR LE POSTE 7...
TRÈS BIEN: PROGRAMMEZ TOUTES LES PÉRIPÉTIES DE L'ACCIDENT ENREGISTRÉES DEPUIS LE BORD, LES RÉSULTATS DU DIAGNO, DE L'ÉTAT ACTUEL D'AXLE, ET DEMANDEZ AU CENTRAL DE NOUS ÉNONCER TOUS LES "SCHÉMAS POTENTIELS" QUI EN DÉCOULENT...
À QUOI BON CETTE BOUFFONNERIE MATT? VOUS SAVEZ BIEN QUE C'EST INUTILE...
FAITES-LE QUAND MÊME, ROLL... POUR LA PETITE DEMOISELLE...
BZZZZZZZZ...
PROPOSITION NUMÉRO 1, HOLLYBOLD-DU CONSTABLE...
OUI?
15/26

NOUS N'AVONS JAMAIS TRAVERSÉ CE TERRITOIRE... D'APRÈS LE MÉMO, LES NATIFS DU LIEU SAVENT FAIRE RENAÎTRE UN INDIVIDU À PARTIR D'UN FRAGMENT TISSULAIRE, GRÂCE AU DÉCODAGE DE SA CHAÎNE GÉNÉTIQUE ET À LA CULTURE IN VITRO DE SES CELLULES...
PROCÉDURE ASSEZ CLASSIQUE...
...ENSUITE, IL FAUT REPARTIR DE ZÉRO, C'EST-À-DIRE DE LA PROCRÉATION IN VIVO...
...EN FÉCONDANT UN OVOCYTE, EN EFFAÇANT LE CODE MATERNEL POUR ACCOUCHER PAR LES VOIES NATURELLES D'UN VENTRE QUELCONQUE...
...ENSUITE, IL SUFFIT D'ATTENDRE LE TEMPS NÉCESSAIRE.
...À TERME, L'INDIVIDU RECONSTRUIT SE RESSEMBLE PARFAITEMENT...
...ET NE GARDE AUCUNE TRACE DE SA PREMIÈRE VERSION...
QUOI D'AUTRE?
PROPOSITION NUMÉRO 2. GANGGARYDIANA-DU-3e BRAS... OUI, CEUX-LÀ, JE LES CONNAIS...
ILS EXCELLENT À CONVERSER AVEC LES MORTS...
...ON DIT QU'ILS SONT CAPABLES DE LES FAIRE APPARAÎTRE À VOLONTÉ...
...ET DE REMONTER AVEC EUX LE FIL DU TEMPS...
...MAIS UNIQUEMENT POUR REVIVRE LE PASSÉ INLASSABLEMENT, COMME ON PASSE ET REPASSE UN VIEUX FILM...
QUOI D'AUTRE?
DERNIÈRE PROPOSITION : GYGANGYGOGNYA, VOTRE PROPRE ROYAUME, MADEMOISELLE... LES ETERNACTES SAVENT FABRIQUER DES CLONES PARFAITS, NOUS LE SAVONS...
MAIS À QUOI BON FABRIQUER UN CLONE D'AXLE DÉPOURVU DE CERVEAU ET DE SOUVENIR...
...QUI, COMME AXLE, SERA CONDAMNÉ À VÉGÉTER DANS UN SARCO D'ASSISTANCE...
À QUOI BON CLONER UN MORT?
RIEN D'AUTRE?
16/26

LA MORT S'EST INTRODUITE PARMI NOUS, MADEMOISELLE... MÊME KORIAN* N'Y CONNAISSAIT POINT DE REMÈDE...
* KORIAN Père d'Axle.
J'AI BEAU AVOIR ÉTÉ NETTOYÉ DE MON "ÉMOBLOC", PENSER À AXLE MORT EST AU-DESSUS DE MES, COMMENT DIRE, COMPÉTENCES...
MOI PAREIL... À CHAQUE FOIS QUE J'"INTÈGRE" CE NOUVEAU CONCEPT, J'AI DES GRÉSILLEMENTS DANS LES CIRCUITS...
...ET MOI LES DIODES QUI FUMENT...
BREF! NOUS AVONS TOUS HÂTE DE RETOURNER AU SOMMEIL ÉTERNEL, MATT... NE NOUS FAITES PAS LANGUIR.
JE VOUS COMPRENDS! HÂTONS-NOUS DONC!... QUE DIT LA PROCÉDURE FINALE, ROLL?
JE LA PROGRAMME...
1-Débranchement du caisson,
2-Extinction des assistances,
3-Déshydratation du corps du n°1,
4-Collecte de l'ensemble des mémos individuelles du bord,destruction,
5-Navigation en aveugle vers le point non-énonçable,
6-Impact,
7-Ensevelissement, immersion dans l'oubli.
TRÈS BIEN! NOUS APPLIQUERONS LA PROCÉDURE ET FERONS ROUTE VERS LE POINT NON-ÉNONÇABLE DÈS QUE NOUS AURONS RÉGLÉ LE SORT DE LA PETITE DEMOISELLE...
17/26

NOUS REGAGNONS GYGANGYGOGNYA* MADEMOISELLE... NOUS AVONS TRANSCRIPTÉ VOTRE RETOUR ET VOTRE MÈRE, LA PRINCESSE, À LA RÉCEPTION, NOUS A COMMUNIQUÉ SON IMMENSE JOIE...
*. Planète-mère de la confédération des SIX-PLANÈTES.
DU TEMPS PASSA... AU TRAVERS DE LA MINCE PAROI TRANSPARENTE, MUSKIE ENTENDAIT LA FAIBLE RESPIRATION D'AXLE...
ET SON COEUR, QUI BATTAIT, MÉCANIQUE...
SUR GYGANGYGOGNYA!...
TRÈS ESTIMÉE PRINCESSE, LE VAISSEAU DE L'EX-GRAND CONCILIATEUR VIENT D'ENTRER DANS NOTRE ESPACE TERRITORIAL... TOUT EST PRÊT POUR LES RECEVOIR...
ENFIN! CONDUISEZ-MOI À L'AIRE D'ATTERRISSAGE, VITE...
JE LA VOIS!
18
26

L'OPPOSITION A ÉTÉ RÉDUITE, LES TROIS PLANÈTES DISSIDENTES SONT RENTRÉES DANS LE GIRON DE L'EMPIRE ... TOUT EST CALME ... C'EST UN BEAU JOUR POUR FÊTER LE RETOUR DE VOTRE FILLE, MADAME ...
MÈRE, VOICI LES "TROIS GRAINES" DU PRINCE MON PÈRE, QUE VOUS POURREZ ENFIN REPLANTER, QUI VA POUVOIR RENAÎTRE ET REVENIR PARMI SON PEUPLE, SELON LA TRADITION ... AXLE MUNSHINE S'ÉTAIT ENGAGÉ À VOUS LES RAPPORTER EN MÊME TEMPS QUE MOI, MAIS... MALHEUREUSEMENT... IL N'EST PLUS DE CE MONDE ...
MA FILLE ... MA DOUCE ... MON AIMÉE ... JE SUIS SI HEUREUSE DE VOUS RETROUVER SI HEUREUSE ... COMME CETTE SÉPARATION A ÉTÉ DOULOUREUSE ... NOUS NE NOUS QUITTERONS PLUS, N'EST-CE PAS ? ... PROMETTEZ-LE MOI ...
NON. JE NE PEUX PAS. JE VEUX RETOURNER LÀ-BAS ...
MAIS ... NOUS AVIONS PRÉPARÉ D'IMMENSES FESTIVITÉS POUR CÉLÉBRER VOTRE RETOUR ... CE JOUR EST UN GRAND JOUR POUR LE ROYAUME TOUT ENTIER ET ... N'ENTENDEZ-VOUS PAS LA FOULE ? ... VOUS NE POUVEZ PAS VOUS PERMETTRE DE ... MUSKIE, JE VOUS EN PRIE ! MUSKIE ! ...
J'AIMERAIS TELLEMENT L'ENTENDRE ENCORE UNE FOIS, UNE SEULE FOIS, M'APPELER ... PETIT CLOWN ...
ENNUYEUX ! TANT QUE LA PETITE RESTERA À BORD, NOUS NE POURRONS PAS TERMINER NOTRE MISSION ET RETOURNER À LA PAIX DE LA "DÉCONNECTION" ...
19/26

(*) LIRE : Pour trois graines d'éternité (Dargaud Éditeur)

LÀ J'AI UN SUPPORT CRÂNIEN POTABLE, AVEC UN INTELLECT TYPE Z-130, UN PEU LIMITÉ, MAIS, BON !... IL FAUDRA FONDRE UN NOUVEAU FACIÈS, ÉVIDEMMENT. IL DOIT NOUS RESTER DES MOULES DANS UN COIN...
X.13
CE BLOC DE TERMINAUX PHARUNX'DOÏDES DEVRAIT POUVOIR REPRENDRE DU SERVICE. LA TARGUETTE N'EST PAS USÉE, MAIS LE BUTOIR DES AIGUS EST BRISÉ, ÇA VA ÊTRE COTON À RÉGLER...
WX 13
J'AI TROUVÉ UNE BALISE D'ORIENTATION ET D'ÉQUILIBRE COMPLÈTE, MAIS ELLE A CRAMÉ... EN NETTOYANT LE FLEXEUR, ON DEVRAIT POUVOIR...
QUESTION GARDE-ROBE, PAS DE PROBLÈME. MAIS TOUTES LES CAPES SONT BLEUES, IL FAUDRA EN TEINDRE UNE...
POUR LES MEMBRES, ON PEUT S'EN SORTIR, ON A LE CHOIX... MAIS IMPOSSIBLE DE TROUVER UN BUSTE SUFFISAMMENT AMPLE...
QUANT AUX ORGANES GÉNITAUX, LÀ, C'EST FRANCHEMENT LA GALÈRE...
PAR LES DIEUX DES COMPLEXIONS ET DES SOUDURES. J'ESPÈRE QUE CE TRAVAIL ME SERA PARDONNÉ, ET QUE JE NE SERAI PAS TRADUIT DEVANT UN TRIBUNAL POST-MORTEM... ALLONS-Y, LES ENFANTS ! AU BOULOT...
ILS S'Y MIRENT...
SPOK
SPOK
SPOK
FRRRIIIZZZZ
COURAGE LES ENFANTS. C'EST POUR LA PETITE QUI ME FAIT PEINE...
21/26

PENDANT CE TEMPS SUR XANTU, CAPITALE ADMINISTRATIVE DE L'EMPIRE DE LA GUIDE...
...DANS LES JARDINS DE LA VILLA DU VIEUX MÉDIAT...
MÉDIAT! J'AI UNE FAMEUSE NOUVELLE À VOUS RÉVÉLER!
JE VOUS ÉCOUTE, REEMHO...
NOUS AVONS RÉUSSI !!!
QUE VOULEZ-VOUS DIRE ?
LA RUSE DE NOTRE DÉPARTEMENT "MULTICOM-MULTISERV" A ATTEINT SON BUT. AXLE MUNSHINE S'EST POSÉ SUR UNE PLANÈTE INSTABLE SANS LE SAVOIR ET A ÉTÉ ENGLOUTI DANS UN VIOLENT SÉISME NATUREL...
...IL EST MORT!
...JE VOULAIS ÊTRE LA PREMIÈRE À VOUS APPRENDRE LA NOUVELLE QUI VA ENVAHIR TOUS LES ÉCRANS DE VISIUNFOS. JE SAVAIS QU'UN JOUR, JE CONNAÎTRAIS CETTE JOIE! PERDEZ TOUT ESPOIR MÉDIAT! VOTRE PETIT PROTÉGÉ NE VOUS SUCCÈDERA JAMAIS!
JAMAIS!
VOS INVITÉS POUR LE REPAS DE CE SOIR NE VONT PLUS TARDER À ARRIVER, MÉDIAT SUPRÊME. IL FAUDRAIT...
ANNULE, ET LAISSE-MOI!
...C'EST EXACT, MÉDIAT SUPRÊME. L'INFO EST TOMBÉE IL Y A TROIS MINUTES, EN PROVENANCE DE GYGANGYGOGNYA OÙ LE "DAUPHIN D'ARGENT" FAIT RELÂCHE. LE CERVEAU D'AXLE A ÉTÉ PULVÉRISÉ, ET SON BILAN MÉDICAL NÉGATIF VÉRIFIÉ. IL NE PLANE AUCUN DOUTE SUR LA VÉRACITÉ DE LA NOUVELLE.

... SON CORPS EST ARTIFICIELLEMENT MAINTENU EN VIE DANS UN "SARCO D'ASSISTANCE" MODÈLE TT 3 ET AUCUN PROGRAMME DE RÉHABILITATION CONNU N'EST CAPABLE DE LUI RENDRE LA VIE... NOUS AVONS VÉRIFIÉ.
AIMOS.
AIMOS ! RETROUVE-MOI AIMOS IMMÉDIATEMENT !
AIMOS N'A JAMAIS CESSÉ D'ÊTRE SURVEILLÉ PAR LES "SPÉCIAUX" DU DÉPARTEMENT 77, MÉDIAT SUPRÊME, VOUS SAVEZ POURQUOI... IL TRAÎNE EN 34 D. VOUS VOULEZ QU'ON VOUS LE RAMÈNE ?
JE M'EN CHARGE ! CUT !
CHLIPS
LE CARRÉ 34-D ?... C'EST LÀ, AU BOUT... MAIS GAFFE, MONSEIGNEUR ! C'EST UN ENDROIT TRÈS DANGEREUX POUR UN HOMME DÉSARMÉ...
OUAIS. JE L'AI APERÇU HIER, QUI CUVAIT SON VIN DANS UNE ENCOIGNURE... IL DOIT DORMIR QUELQUE PART DANS LE VIEUX SQUATT...
SHUR MAN.
C'EST EN TRAIN DE CREVER SUR UNE PAILLASSE, LÀ DERRIÈRE LE GROS PILIER...
AIMOS !

AIMOS, RÉVEILLE-TOI ! ÇA A BESOIN DE TOI... TIENS, RESPIRE ÇA.
RHAAA ! QUI QUE TU SOIS, ENLÈVE ÇA DE MON NEZ, C'EST HORRIBLE.
AIMOS, TU ME RECONNAIS ? REGARDE BIEN...
TU PARLES, QUE JE TE RECONNAIS ! TU ES CELUI PAR QUI MA VIE A ÉTÉ FOUTUE EN L'AIR.
ET TU TE SOUVIENS DE CE QUE TU M'AS CONFIÉ UN JOUR... DE CE TERRIBLE SECRET ?...
TU PARLES QUE JE M'EN SOUVIENS, FOUTU ESCOBARDE.
AIMOS, C'EST LE MOMENT !
LE MOMENT ? MAINTENANT ? QUELLE BLAGUE... C'EST TROP TARD...
JE TE DIS QUE SI ! IL VA FALLOIR QUE TU ME DÉMONTRES QUE TA THÉORIE ÉTAIT AUTRE CHOSE QU'UNE HISTOIRE À DORMIR DEBOUT, UN CONTE DÉBILE POUR ENDORMIR LES ENFANTS !
CE N'ÉTAIT PAS DES SALADES ! CE N'EST PAS MA FAUTE SI CEUX DU LABO N'ONT JAMAIS ÉTÉ CAPABLES DE VÉRIFIER MES ÉQUATIONS ! KORIAN NE S'Y ÉTAIT PAS TROMPÉ, LUI !
ON NE POUVAIT PAS LES VÉRIFIER AUTREMENT QU'AVEC LE "DAUPHIN D'ARGENT" ; LE "DAUPHIN D'OR" N'EST PAS ÉQUIPÉ POUR ÇA... JE SUIS DÉSOLÉ, AIMOS...
TU PARLES. C'EST COMME ÇA QUE LE CONSISTOIRE M'A FAIT PASSER POUR FOU, M'A FAIT ENFERMER ET DROGUER. PAR TA FAUTE MON SALAUD.
TU VAS POUVOIR PRENDRE TA REVANCHE SUR LE CONSISTOIRE... IL FAUT QUE TU AILLES JUSQU'AU "DAUPHIN D'ARGENT", QUE TU RENCONTRES MATT GAMMONNE, ET QUE TU LUI RACONTES CE QUE TU SAIS...
FOUTAISES ! C'EST UN ROBOÏDE... IL NE M'ÉCOUTERA PAS... IL SERA TENTÉ DE CLORE SA MISSION POUR RETOURNER AU NÉANT. TOUS LES ROBI SONT COMME ÇA, ILS ONT ÇA EN EUX !
IL FAUT ESSAYER, AIMOS... POUR LE FILS DE KORIAN TON AMI... POUR AXLE... QUI VIENT DE MOURIR...
26

AXLE VIENT DE... NON?... C'EST QUE... JE N'AURAI JAMAIS LA FORCE..
TU AURAS DEUX GARDES POUR TE PROTÉGER, UNE DOSE DE SYNPFLE PAR JOUR POUR TE TENIR ÉVEILLÉ ET TOUT L'ALCOOL QUE TU VOUDRAS.
TOUT L'ALCOOL QUE JE VOUDRAI?!?
VA À CETTE ADRESSE, LAVE-TOI, CHANGE-TOI ET ATTENDS, JE ME CHARGE DU RESTE.
MÉDIAT SUPRÊME! JE VOUS ATTENDAIS.. UNE DÉPÊCHE VIENT DE TOMBER SUR VOTRE CLAVIER.. REEMHO VIENT DE CONVOQUER LE CONSEIL RÉDUIT D'ACTIONS SPÉCIALES...
IL ÉTAIT INUTILE DE VOUS DÉRANGER, MÉDIAT SUPRÊME. L'OBJET DE NOTRE RÉUNION RELÈVE DE LA PURE ROUTINE...
CELA VOUS ÉVITERA DE ME FAIRE CONTRESIGNER LE COMPTE RENDU. DE QUOI S'AGIT-IL?
DE L'ENVOI D'UNE ÉQUIPE SPÉCIALE D'INTERVENTION POUR S'OPPOSER À LA PROCÉDURE DE DESTRUCTION DU "DAUPHIN D'ARGENT" ET PROCÉDER À SA RÉCUPÉRATION PAR LA GUILDE... VOUS ÊTES CONTRE?
MUSKIE?
Y'A LÀ QUELQU'UN QUI SOUHAITERAIT VOUS DIRE UN PETIT BONJOUR..
SALUT PETIT BLOWNE!
?!?

EGGUSE-BOI, MAIS J'AI DES ENNUIS AVEC LA TARGUETTE PHARYNXIDOÏDE, ET ÇA FOUT LA PAGAILLE DANS LES SYLLABES...
...FAUDRA ME RECFITIER ÇA, MATT...
PATANG
BONG
BADAM
BADAM
WLABAM
MATT, C'EST VOUS QUI ÊTES L'AUTEUR DE CETTE ABOMINABLE PLAISANTERIE?... COMMENT AVEZ-VOUS OSÉ ?
BEN, C'EST-À-DIRE QUE...
...ON A CRU BIEN FAIRE
VOUS ÉTIEZ SI ÉMOUVANTE...
...ON AVAIT ENVIE DE VOUS FAIRE PLAISIR...
PUTENTRAILLES, DE FOUTRECUL ! MAIS ELLE EST À GERBER CETTE CARICATURE !!!
HÉ, HO, DOUCEMENT LÀ ! FAUDRAIT VOIR À PAS POUSSER TROP LOIN LE CHOUBON, LA GAMINE !
ON N'A PAS EU LE TEMPS DE FAIRE MIEUX, MUSKIE...
...ET PUIS, FAUT BIEN RECONNAÎTRE QUE SANS NOTRE ÉMOBLOC...
...ON EST NETTEMENT MOINS BONS...
...À CROIRE QUE POUR BIEN TRAVAILLER, IL FAUT LE FAIRE PAR AMOUR...
HO, MAIS C'EST MOI ÇA !?!
26/26

AU LARGE! NE T'APPROCHE PAS DE LUI SAC À PUCES (*)...
HÉ, J'AI QUAND MÊME LE DROIT DE REGARDER MON PROPRE CADAVRE, NON MAIS!
(*): Electroniques.
FLAAAK
HEU, MADEMOISELLE, LÀ, JE CROIS QUE... VOUS L'AVEZ VEXÉ...
ENLEVEZ-MOI ÇA DE LÀ, JE NE VEUX PLUS LE VOIR!
QU'EST-CE QU'IL Y A? JE T'AI FAIT MAL? ALLONS!... POURQUOI TU PLEURES?
PARCE QUE... J'AI PEUR...
PEUR DE QUOI?
...D'ÊTRE DÉMONTÉ...
BON! BON! ÇA VA ARRÊTE DE PLEURER. TU M'ÉNERVES! JE N'AI JAMAIS VU AXLE PLEURER! C'EST RIDICULE!
SON "ÉMOBLOC" EST COMPLÈTEMENT DÉRÉGLÉ...
ON POURRAIT LUI EFFACER?
À MON AVIS, ÇA SERAIT ENCORE PIRE!

ET PUIS, IL Y A AUTRE CHOSE...
QUOI ENCORE!?!
JE T'AIME TELLEMENT!
JE T'AIME TELLEMENT, TU NE PEUX PAS SAVOIR À QUEL POINT! JE T'AIME TOI, LÀ, QUE TOI, QUE TOI ET PERSONNE D'AUTRE!
LE FAIT EST QUE AXLE N'AURAIT JAMAIS DIT ÇA...
C'EST VRAI. ON A DÛ MERDER QUELQUE PART...
TROP DE BARETTES ÉMOSENS...
WHOUP WHOUP WHOUP
PARDON AXLE, PARDON..... C'ÉTAIT POUR LA PETITE, VOUS COMPRENEZ? J'AI HONTE D'AVOIR FAIT ÇA, À VOUS, MON AMI DE TOUJOURS: VOUS ÊTES PARTI, ET LE MONDE A BASCULÉ, PLUS RIEN N'EST COMME AVANT... C'EST DUR, AXLE, DE NE PLUS VOIR LE MONDE AU TRAVERS DE TES YEUX...
WOUP WOUP WOUP
APPEL REÇU, ENREGISTREMENT LANCÉ. DONNEZ VOS COORDONNÉES, MATT GAMMONNE À L'ÉCOUTE.
JE M'APPELLE AIMOS, ET C'EST TOI QUE JE VIENS VOIR, MATT... HIPS!... JE DEMANDE L'AUTORISATION DE M'INTRODUIRE À BORD, ET JE TE DIS "TRIPLE X-DOUBLE Z", VIEUX SACRIPANT!
PAR LES DIEUX DES MÉMOIRES MÉCANIQUES, EST-CE POSSIBLE.?! C'EST VOUS? VENEZ VITE, AIMOS!
28/26

TRIPLE X-DOUBLE Z !
LE CODE DE RECONNAISSANCE ! VOUS NE POUVEZ DONC ÊTRE QU'AIMOS, DIT "AIMOS-DE-DOLLYPHRAGME", LE CÉLÈBRE MATHÉMATICIEN, LE SECOND ASSISTANT DE KORIAN !
ET COMMENT, MON GARÇON !
JE SUIS CELUI QUI A AIDÉ KORIAN À VOUS CONSTRUIRE, LÀ-BAS, TOUS AUTANT QUE VOUS ÊTES.
ÉTRANGE ! TOUT CE QUI CONCERNE NOTRE AFFECT A BEAU AVOIR ÉTÉ EFFACÉ ...
... J'ÉPROUVE POURTANT UNE SORTE DE ...
... RELENT D'ÉMOTION ?
BIZARRE.
PLAMPF
DOUDIEUX. QUE SE PASSE-T-IL ?
C'EST UN VIEL IVROGNE ! IL N'A PAS CESSÉ DE PICOLER PENDANT TOUT LE TRAJET, ET ON A DÛ LE RATIONNER QUESTION DOSES DE "SNIPFLE"...
EST-CE QU'ON POURRAIT LE TRANSPORTER QUELQUE PART ?
PAR ICI.
QUE ... QU'EST-CE QUI S'EST PASSÉ, ET OÙ EST-CE QU'ON EST, ICI ?
DANS LES APPARTEMENTS D'AXLE AIMOS... JE VOUS AI FAIT UNE PETITE PIQÛRE, POUR EFFACER LES FATIGUES DU VOYAGE.. TOUT VA BIEN...POURQUOI ÊTES-VOUS VENU JUSQU'À NOUS ?
JE SUIS ENVOYÉ PAR LE MÉDIAT LUI-MÊME, MON GARÇON ... QUAND IL A APPRIS LA MORT D'AXLE, IL M'A DIT : "AIMOS, VA TROUVER MATT GAMMONNE S'IL EXISTE ENCORE, ET EXPLIQUE-LUI CE QUE C'EST QU'UN HOMME QUI A SOIF ! "...
26

LE MÉDIAT SUPRÊME A TOUJOURS EU DE L'AFFECTION POUR AXLE... MALHEUREUSEMENT, IL ÉTAIT PRISONNIER DE SA CHARGE... JE VOUS ÉCOUTE, AMOS.
L'ESPACE, PETIT, C'EST FOU CE QUE ÇA RISSOLE LES MUQUEUSES!
TENEZ!
KORIAN SAVAIT QU'UN MALHEUR POUVAIT ARRIVER À TOUT MOMENT. ET IL N'ÉTAIT PAS HOMME À ACCEPTER LA MORT DE SON FILS! SÛR!... ALORS, IL A TRAVAILLÉ SUR LA QUESTION ET, À L'ÉPOQUE OÙ MES NEURONES NE JOUAIENT PAS LA FILLE DE L'AIR, JE L'AI AIDÉ, ET PAS QU'UN PEU!...
...C'EST DU RAIDE?
OUI... JE N'ARRIVE PAS À Y CROIRE! EST-CE QUE VOUS ÊTES VENU ME DIRE QU'IL EXISTE UNE SOLUTION?... ALLONS!
PAS SI VITE! JE VAIS ÊTRE BREF MAIS JE DOUTE QUE TU COMPRENNES TOUT, PARCE QUE TU N'AS PAS CE QU'IL FAUT DANS LE CRÂNE, MAIS JE VAIS ESSAYER QUAND MÊME.. IL ME FAUT UNE TABLETTE-GRAF ET À BOIRE POUR ALIMENTER LA TURBINE... SLUUUPF!
MAIS POURQUOI TU RESTES ASSISE DEVANT CE CADAVRE? À QUOI ÇA T'AVANCE PUISQUE JE SUIS LÀ?
DÉGAGE, ESPÈCE DE FOUTOIR À BOULONS!
OH, BEN ALORS, PUISQUE C'EST COMME ÇA, MOI, JE M'EN VAIS!
WIZZ
PALANG
BOM
PATAK
TIENS, TU ME FAIS PITIÉ. YEN, YEN YEN YEN YEN...
JAMAIS COMPRIS POURQUOI ÇA FAIT RIRE UN HOMME QUI TOMBE...
RENDS-MOI CETTE BOUTEILLE!... TOUT EST PARTI D'UNE CONSTATATION SIMPLE, MON GARÇON... LE COMMENCEMENT DE L'HISTOIRE DE TOUT L'UNIVERS CONNU DÉBUTE AVEC LE BIG-BANG, BIEN ENTENDU... MAIS AVANT, MATT... SAIS-TU CE QU'IL Y AVAIT AVANT LE BIG-BANG?
AVANT!?
30
26

Mais la science est construite sur les cinq sens que nous possédons, et donc impuissante à savoir ce qu'il y avait avant la création de la matière dont nous sommes faits, Aimos...
Tu ne vas pas me faire la leçon à moi, petit !... Avant, il n'y avait rien ! Je ne parle pas du vide, qui est relatif, mais du rien de rien ! Le rien absolu. Il n'existait rien, et le temps lui-même
N'EXISTAIT PAS...
COMMENT LE TEMPS AURAIT-IL PU S'ÉCOULER AU TRAVERS DE RIEN, SANS AVOIR LA MOINDRE HISTOIRE À SE METTRE SOUS LA DENT...
...Puis le rien se plissa comme une nappe qu'on soulève par un fil, et des plis convergèrent de partout sur ce point qui venait de surgir ...
...Et le fil se brisa et la nappe retomba en désordre et le chaos du big-bang inonda le rien de lumière et de matière...
ET LE TEMPS, DEPUIS CE POINT COMMENÇA DE S'ÉCOULER PARTOUT DANS LES PLIS D'UN UNIVERS CHIFFONNÉ...
Ce n'est pas très scientifique comme exposé, Aimos...
C'est simplifié, mon garçon ! Très simplifié... Si je te parle de l'impossibilité de probabilité constamment nulle, tu vas te prendre la tête à deux mains...
Tenez, votre tablette, elle fonctionne.. Et qu'est-ce que ça change pour ce qui nous préoccupe ?
Beaucoup de choses, parce que rien ne se puisse créer qui engendre simultanément aussitôt son contraire... C'est une loi physique élémentaire, et on se promène ici dans le monde bêtement physique, mon garçon...
Ce qui sous-entend, Aimos ?
Que lorsque le big-bang explosa à un point quelconque du rien qui devint aussitôt central, il engendra la matière d'un côté, et de l'autre l'antimatière !...
J'ai baptisé ce phénomène "principe de réciprocité" !
Je me souviens d'avoir planché sur ce sujet autrefois et d'avoir émis quelques hypothèses, mais ça n'a intéressé personne...
Parce que tu en avais oublié une, Matt et
LA PLUS SAIGNANTE...
Ne me faites pas languir davantage ! Pitié ! Laquelle Aimos ?
C'est que dans le monde de l'antimatière, le temps existe aussi,
MAIS SOUS LA FORME D'ANTITEMPS !
Dieu ! Que je peux avoir soif !
26

J'AI TOUJOURS TENU CES SUPPUTATIONS SUR LES VOYAGES À TRAVERS LE TEMPS, LESQUELS ENGENDRENT DES CONTRADICTIONS INSURMONTABLES, COMME PARFAITEMENT UTOPI...
JE SAVAIS QUE TU NE COMPRENDRAS RIEN. IL NE S'AGIT PAS DE VOYAGES DANS LE TEMPS, MAIS DE CET AU-DELÀ DU BIG-BANG OÙ
LE TEMPS S'ÉCOULE À L'ENVERS, BOUGRE D'ANDOUILLE!
À L'ENVERS!?!
LE GRAPHIQUE, BORDEL! REGARDE LE GRAPHIQUE!!!
...À L'ENVERS?... MAIS ALORS, AVEC DES PHÉNOMÈNES QUI PRÉCÈDENT LEURS CAUSES? ET DES FEUX QUI BRÛLENT AVANT QU'ON EN AIT RAMASSÉ LE BOIS?
SERS-MOI À BOIRE!... OUAIS! JE SAIS!... LA COMMUNAUTÉ SCIENTIFIQUE A TOUJOURS RÉPUGNÉ À EXPLORER CES CONTRESENS LOGIQUES... DES ÂNES BÂTÉS. MAIS KORIAN, LUI SE BALADAIT À L'AISE DANS TOUTES CES ABSTRACTIONS ET AVAIT DES FULGURANCES GÉNIALES... ENSUITE, JE ME CHARGEAIS DU BOULOT MATHÉMATIQUE...
BIG BANG
ÉCOULEMENT DU TEMPS
VAISSEAU AU DÉPART
ARRIVÉE
ENTRÉE
SORTIE
VOILÀ CE QUE J'AVAIS À TE DIRE, PETIT! À SUPPOSER QU'ON PARVIENNE À TE TRANSPORTER DE L'AUTRE CÔTÉ DU BIG-BANG, TU NE REMONTERAIS PAS LE FIL DE TA PROPRE HISTOIRE, NI CELLE DES AUTRES, NON... TU TE TROUVERAIS DANS UN MONDE OÙ LA VIE NE SE DÉROULE PAS DE LA NAISSANCE À LA MORT,
MAIS DE LA MORT À LA NAISSANCE!...
... ET, EN PLUS, ÇA TE PARAÎTRAIT NORMAL.
D'EUX DES CONNEXIONS ET DES SOUDURES
UN MONDE OÙ ON NE VIEILLIT PAS!
MAIS OUI, MON POTE!
UN MONDE OÙ ON SERAIT CONDAMNÉ À RAJEUNIR, QU'ON LE VEUILLE OU NON, INEXORABLEMENT...
MAIS OUI! DIS, TU Y METS LE TEMPS.. SLUUURP!
UN MONDE OÙ AXLE MORT POURRAIT SE RETROUVER VIVANT... POUR CELA, IL LUI SUFFIRAIT D'Y SÉJOURNER SUFFISAMMENT POUR QU'IL RAJEUNISSE DE QUELQUES JOURS VU-SOL...
OUAIS, MON POTE! JUSTE QUELQUES JOURS! ET AXLE SUR LE FIL INVERSÉ DU TEMPS SE RETROUVERAIT INTACT...
ET VIVANT!
..HÉHÉ.. LE DERNIER TOUR DE PASSE-PASSE DE KORIAN, LE PLUS FAMEUX!
32
26

DE CE CÔTÉ-CI LE TEMPS PART DE RIEN, PASSE PAR LE VIVANT, POUR TENTER D'ALLER VERS UN DIEU HYPOTHÉTIQUE QUI N'EXISTE PAS ENCORE...
...TANDIS QUE, DE L'AUTRE CÔTÉ LE TEMPS PART DE DIEU, S'ÉGARE EN PASSANT PAR LE VIVANT... POUR FINIR PAR DISPARAÎTRE... DANS LE RIEN...
D'UN CÔTÉ LE TOUT-PUISSANT N'EST PAS ENCORE NÉ, DE L'AUTRE CÔTÉ, DOUCEMENT, IL MEURT...
QU'ESSE ÇA PHEUT FOUTRE... TOUT LUI EST... PERMIS...
GLOUUPF!
AIMOOOS!
FLAAAPPP
AIMOS, RÉVEILLEZ-VOUS! VOUS NE M'AVEZ PAS TOUT DIT...
À FORCE DE PICOLER, CE TYPE VA FINIR PAR NOUS CLAQUER DANS LES DOIGTS...
ET ÇA, NOUS DEUX, LE MÉDIAT NE NOUS LE PARDONNERA PAS!
NOUS APPROCHONS DU "DAUPHIN D'ARGENT", MAGH-HORPPEL...
FAITES STOPPER LES MACHINES... SILENCE COMPLET À BORD...
26

MARRE... MARRE DE TOUT ÇA...
ENTRE ELLE ET MOI, IL Y A CE... CADAVRE... INOUÏ, CE QUE ÇA PEUT ÊTRE DIFFICILE À ÉLIMINER, UN CADAVRE...
APRÈS TOUT IL EST À MOI, CE CADAVRE... À MOI EN PRIORITÉ...
IL FAUT QUE JE M'EN DÉBARRASSE!
AMOS! VOUS NE M'AVEZ PAS TOUT DIT!... REVENEZ À VOUS, AMOS!
OU... OU'EST-CE QUI... S'EST PASSÉ?
VOUS AVEZ TROP BU, AIMOS! VOUS ÊTES IVRE... PARLEZ. COMMENT ALLER LÀ-BAS?... COMMENT ALLER DU CÔTÉ DU TEMPS D'AVANT LE TEMPS?
AH OUI!... LE TEMPS... OUI... OUI... C'EST SIMPLE... IL EST DE LA MÊME NATURE QUE L'ESPACE, LE TEMPS... IL EST COURBE... ET DIEU EST UN SERPENT... QUI SE MORD LA QUEUE...
MAIS KORIAN A TRAVAILLÉ SUR LA QUESTION, DISIEZ-VOUS... MAIS OÙ SE TROUVE LE RÉSULTAT DE SES TRAVAUX?... OÙ?... A BORD?
OUI... SOUS LA...
OUI?
IL A TOURNÉ DE L'OEIL DE NOUVEAU... AVANT D'AVOIR EU LE TEMPS DE PARLER...
MOI JE SAIS!
34
26

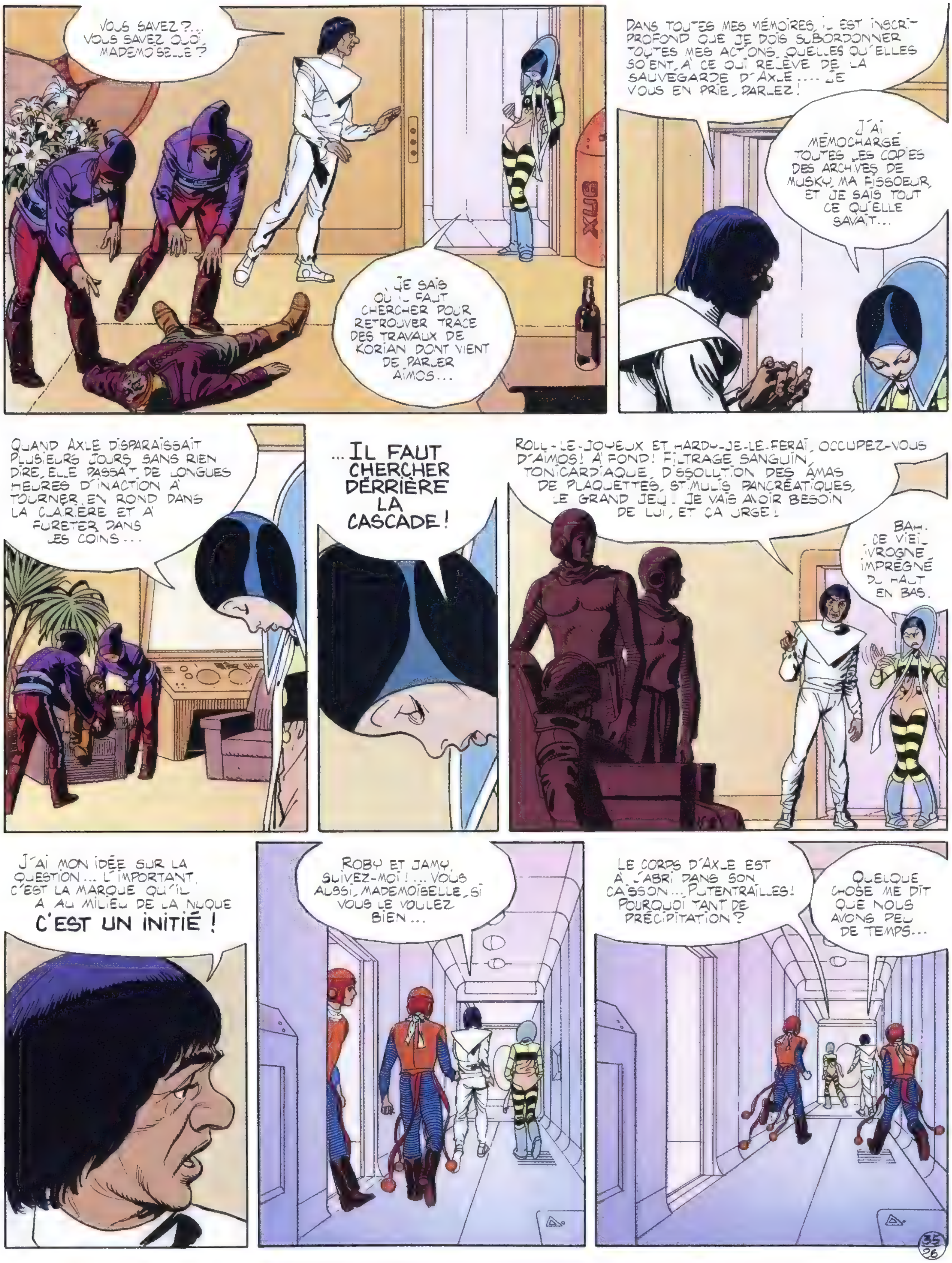
VOUS SAVEZ ?... VOUS SAVEZ QUOI, MADEMOISELLE ?
JE SAIS OÙ IL FAUT CHERCHER POUR RETROUVER TRACE DES TRAVAUX DE KORIAN DONT VIENT DE PARLER AÏMOS...
DANS TOUTES MES MÉMOIRES, IL EST INSCRIT PROFOND QUE JE DOIS SUBORDONNER TOUTES MES ACTIONS, QUELLES QU'ELLES SOIENT, À CE QUI RELÈVE DE LA SAUVEGARDE D'AXLE.... JE VOUS EN PRIE, PARLEZ !
J'AI MÉMOCHARGÉ TOUTES LES COPIES DES ARCHIVES DE MUSKY, MA FISSOEUR, ET JE SAIS TOUT CE QU'ELLE SAVAIT...
QUAND AXLE DISPARAISSAIT PLUSIEURS JOURS SANS RIEN DIRE, ELLE PASSAIT DE LONGUES HEURES D'INACTION À TOURNER EN ROND DANS LA CLAIRIÈRE ET À FURETER DANS LES COINS...
...IL FAUT CHERCHER DERRIÈRE LA CASCADE !
ROLL-LE-JOYEUX ET HARDY-JE-LE-FERAI, OCCUPEZ-VOUS D'AÏMOS ! À FOND ! FILTRAGE SANGUIN, TONICARDIAQUE, DISSOLUTION DES AMAS DE PLAQUETTES, STIMULIS PANCRÉATIQUES, LE GRAND JEU. JE VAIS AVOIR BESOIN DE LUI, ET ÇA URGE !
BAH. CE VIEIL IVROGNE IMPRÉGNÉ DU HAUT EN BAS.
J'AI MON IDÉE SUR LA QUESTION... L'IMPORTANT, C'EST LA MARQUE QU'IL A AU MILIEU DE LA NUQUE
C'EST UN INITIÉ !
ROBY ET JAMY, SUIVEZ-MOI ! ... VOUS AUSSI, MADEMOISELLE, SI VOUS LE VOULEZ BIEN...
LE CORPS D'AXLE EST À L'ABRI DANS SON CAISSON... PUTENTRAILLES ! POURQUOI TANT DE PRÉCIPITATION ?
QUELQUE CHOSE ME DIT QUE NOUS AVONS PEU DE TEMPS...

LA CLAIRIÈRE, C'EST L'UN DES ENDROITS DU VAISSEAU QUE JE CONNAIS LE MOINS BIEN, FINALEMENT... JE L'AI TOUJOURS CONSIDÉRÉ COMME LE DOMAINE RÉSERVÉ DE VOTRE FISSOEUR, MADEMOISELLE, ET AVANT ELLE, CELUI D'AXLE QUAND IL ÉTAIT ENFANT...
ARRÊTEZ VOS "MADEMOISELLE", ÇA ME GONFLE !
COMMENT ÇA S'OUVRE CE TRUC... HAN. J'AI TOUJOURS EU DES ENNUIS AVEC LES BOÎTES DE CONSERVES...
AYE-AYE
PLONK
TOI, MON POTE, SI JE PEUX ARRIVER JUSQU'À TOI, JE TE GARANTIS QUE MÊME TA MÈRE AURA DU MAL À RECONNAÎTRE LE CORPS...
EST-CE QUE T'AVAIS UNE MÈRE AU FAIT ?... T'AS PAS UNE TÊTE À ÇA... T'AS UNE TÊTE À AVOIR ÉTÉ PRIVÉ DE QUELQUE CHOSE D'ESSENTIEL... ET, EN MÉMOIRE, C'EST DRÔLE, J'AI RIEN SUR LE SUJET...
ET MAINTENANT, MAG-HORDDEL ?
MAINTENANT ON SE TIENT PRÊTS, ET ON ATTEND...
ON ATTEND QUOI ?
LE MOMENT PROPICE. DANS L'ART DE LA GUERRE, MON GARÇON, LA PIERRE D'ACHOPPEMENT C'EST LE MOMENT PROPICE...
ICI POLY-POURQUOI PAS. JE VIENS DE RECEVOIR UN MESSAGE DE LA STATION DE CONTRÔLE DES ÉCHANGES DE GYGANGYGOGNYA... LA PRINCESSE INSISTE POUR QUE SA FILLE RENTRE IMMÉDIATEMENT AU PALAIS... ET ELLE N'A PAS L'AIR DE PLAISANTER !
36/26

QUE DOIT-ON RÉPONDRE À VOTRE MÈRE MADEMOISELLE ?
QUE LE PALAIS PEUT SE PASSER DE MOI, QU'ELLE SE DÉBROUILLE, QUE JE L'EMBRASSE, QUE JE FAIS CE QUE JE VEUX ET QU'ELLE ME LÂCHE LA GRAPPE.
J'AI ENTENDU. JE TRADUIRAI EN LANGAGE DIPLOMATIQUE... IL PARAIT ÉGALEMENT QU'UNE UNITÉ LÉGÈRE D'INTERVENTION DE LA GUILDE NOUS SURVEILLE À MOINS DE 500 MILES, ET NE RÉPOND À AUCUNE DEMANDE D'IDENTIFICATION...
MÊME MORT, AXLE LES INQUIÈTE. C'EST DIRE, NON ?... QU'ILS SURVEILLENT, ÇA LES OCCUPE...
LÀ... C'EST LÀ QUE ÇA SE TIENT. SOUS CET AMAS...
UNE TRAPPE MANUELLE.
C'EST TROP FACILE À TROUVER, Y A UN OS QUELQUE PART...
PERMETTEZ-MOI DE PASSER LE PREMIER MADEMOISELLE...
ET SI TOUT LE BAZAR SE REFERMAIT ?... PAS QUESTION ! ON DESCEND ENSEMBLE, PUTENTROUILLE !
QUELQUE CHOSE ME DIT QU'AIMOS NE NOUS A PAS RACONTÉ DE CRACKS...
UNE PORTE !?!
ÇA, C'EST L'OS EN QUESTION ! ET JE SENS QU'IL EST FAMEUSEMENT ÉPAIS...

VOUS AVEZ RAISON. C'EST UNE DE CES PORTES INVIOLABLES COMME IL Y EN A QUELQUES-UNES À BORD... ET IL Y A UN CODE QUI EN COMMANDE L'OUVERTURE...
VOYONS, MATT, C'EST RIDICULE. TOUT ICI A ÉTÉ CONÇU POUR ÊTRE DÉCOUVERT AU MOMENT OÙ IL FAUT, ET SI CETTE PORTE A UN CODE, C'EST POUR LES AUTRES, PAS POUR VOUS ! VOYONS ! CE CODE, IL A ÉTÉ CONÇU POUR QUE VOUS PUISSIEZ LE DÉCOUVRIR, MATT !
C'EST VRAI. KORIAN ÉTAIT COUTUMIER DE CE GENRE DE TOURS DE PASSE-PASSE... MAIS, JE... JE NE...
CHERCHEZ, MATT ! CHERCHEZ !
...J'AI BEAU INTERROGER TOUTES MES MÉMOIRES... COMBINER MES SOUVENIRS... RIEN À FAIRE ! JE NE TROUVE RIEN...
HUIT CHIFFRES, TROIS LETTRES, SIX SYMBOLES... ET QUATRE COULEURS... ON POSE LE PROBLÈME AU DÉCHIFFREMENT ?
...ENSUITE IL FAUDRA PLUSIEURS JOURS POUR ESSAYER TOUTES LES COMBINAISONS...
UN PROBLÈME, MATT ?
C'EST LA VOIX D'AIMOS...
OUI, AIMOS, LA PORTE D'ACCÈS DU LABORATOIRE EST MUNIE D'UN CODE ET...
...JE SAIS.
VOUS LE CONNAISSEZ, AIMOS ?
FOUTRE NON ! MAIS, PAR CONTRE, JE CONNAISSAIS BIEN KORIAN ET SA STRUCTURE MENTALE...
VOUS AVEZ UN CALENDRIER INTERNE ?
BIEN ENTEN-DU !
CESSEZ DE BOUGER, AIMOS, OU JE VAIS ÊTRE OBLIGÉ DE VOUS ATTACHER...
ESSAYE LA DATE DE LA MORT D'AXLE...
C'EST IDIOT ! COMMENT KORIAN AURAIT-IL PU LA PRÉVOIR ?
IL NE L'A PAS PRÉVUE ! TANT QU'AXLE ÉTAIT VIVANT, LA PORTE RESTAIT INVIOLABLE...
MAIS OUI ! ET DÈS QUE L'ORDINO CENTRAL DU BORD A ENREGISTRÉ SA MORT, LE CODE A ÉTÉ PROGRAMMÉ ! MAIS BIEN SÛR !
26

C'ÉTAIT TOUT SIMPLE !
VOUS AVIEZ VU JUSTE, AMOS. ÇA MARCHE.... VOUS ÊTES UN GÉNIE.
VOUS POUVEZ MARCHER ?
JE CROIS QUE OUI...
ALORS VENEZ VITE, VOUS NE LE REGRETTEREZ PAS.
ENLEVEZ-MOI TOUTES CES SALOPERIES, J'Y VAIS !
HÉLÀ !?.
JE N'EN CROIS PAS MES YEUX !!

AIDEZ-MOI, VOUS DEUX, AU LIEU DE RESTER PLANTÉS COMME DES PIQUETS DANS DES POTS DE FLEURS...
AIMOS, CE N'EST PAS SÉRIEUX...
ON A À PEINE EU LE TEMPS D'APPLIQUER LA MOITIÉ DU PROGRAMME...
PONK
PONK
PONK
PONK
BONK
PONK
AXLE ! QU'EST-CE QUE VOUS FAITES ?
HEIN ?
JE... JE NE SAIS PAS CE QUI M'A PRIS... JE NE COMPRENDS PLUS RIEN AU MONDE DANS LEQUEL VOUS M'AVEZ INTRODUIT... JE VOUDRAIS ÊTRE MORT, PUISQU'IL FAUT ÊTRE MORT POUR ÊTRE AIMÉ... ET PUIS, J'AI MAL AUX GENOUX, LÀ...
AÏE ! LE SARCO EN A PRIS UN COUP... IL FUIT ?
JE NE CROIS PAS ! L'INDICATEUR RESTE STABLE, PAS DE DÉPRESSURISATION...
IL FAUT QUE L'UN DE VOUS RESTE POUR MONTER LA GARDE...
VOILÀ, VOUS ÊTES TOUS CONTRE MOI, ALORS... ET VOUS AUSSI, ROLL-LE JOYEUX...
HEU, NON... MOI, C'EST HARDY-JE-LE-FERAI...
AIDEZ-MOI, MATT ! IL EST DÉJÀ ÉPUISÉ...
AIMOS, COMMENT SE FAIT-IL QU'UN HOMME COMME VOUS, QUI SAIT PRESQUE TOUT SUR TOUTES LES CHOSES DE CET UNIVERS, COMMENT SE FAIT-IL QU'IL PUISSE BOIRE AUTANT ?
TU ES SACRÉMENT NAÏF, MON GARÇON !
40 26

QU'EST-CE QUE TU CROIS, GAMIN ?... LES TYPES DU DÉPARTEMENT "DÉFENSE EXTRÊME" ONT REÇU DES ORDRES... J'AVAIS DANS LE CRÂNE DE QUOI DÉSORGANISER COMPLÈTEMENT LA GUILDE, ET J'ÉTAIS DEVENU DRÔLEMENT GÊNANT... IL FALLAIT VITE ME METTRE HORS D'ÉTAT DE NUIRE...
ALORS, QUAND JE ME SUIS RETROUVÉ EN TAULE POUR UN MOTIF FUTILE, ILS EN ONT PROFITÉ POUR ME FAIRE PASSER EN SALLE D'OP, ET M'INCRUSTER UN PETIT CRABE DANS LE CORPS... UNE MINICAPSULE AVEC TROIS CRAMPONS SUR LE PANCRÉAS... SI ON ESSAIE DE ME LA RETIRER ELLE S'OUVRE ET JE CLAQUE...
...ET DEPUIS, C'EST LA CAPSULE QUI COMMANDE... ELLE ME DIT, "PUTAIN, AIMOS, FAIT SACRÉMENT SOIF, ICI..."
POURQUOI ONT-ILS FAIT ÇA ? QUEL ÉTAIT LEUR BUT ?
QUI POURRAIT CROIRE LES DIVAGATIONS D'UN VIEIL IVROGNE, MATT, MON POTE ?
AH, JE RECONNAIS BIEN LÀ LE TRAVAIL DE KORIAN ! IL A MENÉ SES RECHERCHES À LEUR TERME, COMME D'HABITUDE !
VOUS SAVEZ COMMENT VOUS SERVIR DE TOUTE CETTE MACHINERIE AIMOS ?...
OUI, PARCE QUE, NOUS, ON A RIEN QU'...
ET COMMENT !
ÇA, C'EST TOUT SIMPLE, C'EST LE PROGRAMMATEUR DE TRAJECTOIRE, QUI PERMET DE FRANCHIR LA "FRONTIÈRE D'ANNIHILATION"...
ÇA, C'EST LE TRANSCODEUR DE POSITION, OU INVERSEUR DE CHARGE ÉLECTRIQUE DE PARTICULE...
...ET ÇA C'EST LE BIJOU SUPRÊME, LA NACELLE DE NAVIGATION VERSOTEMPORELLE...
SI ELLE MARCHE !!!
41/26

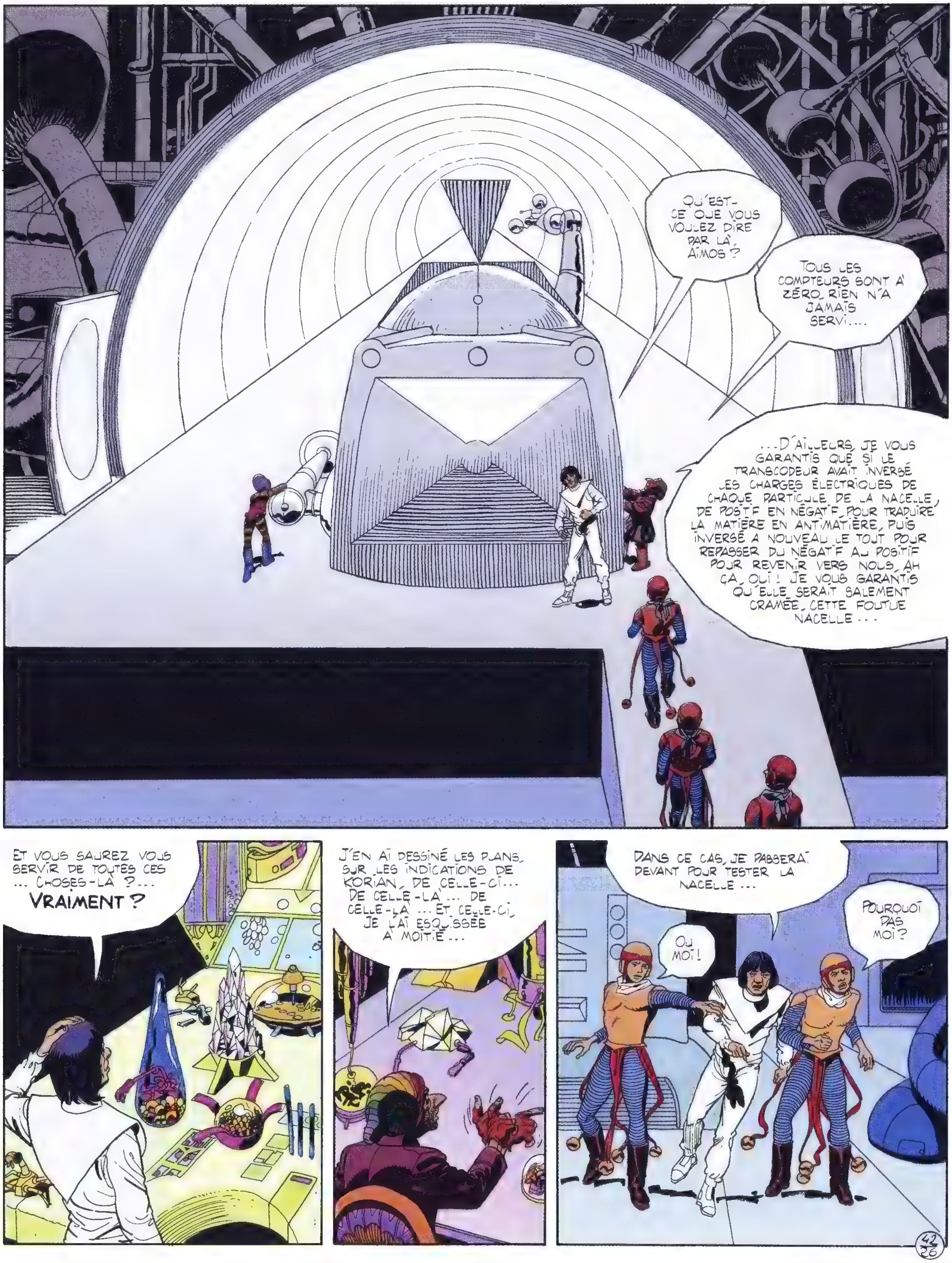
QU'EST-CE QUE VOUS VOULEZ DIRE PAR LÀ, AÏMOS ?
TOUS LES COMPTEURS SONT À ZÉRO, RIEN N'A JAMAIS SERVI....
...D'AILLEURS, JE VOUS GARANTIS QUE SI LE TRANSCODEUR AVAIT INVERSÉ LES CHARGES ÉLECTRIQUES DE CHAQUE PARTICULE DE LA NACELLE, DE POSITIF EN NÉGATIF POUR TRADUIRE LA MATIÈRE EN ANTIMATIÈRE, PUIS INVERSÉ À NOUVEAU LE TOUT POUR REPASSER DU NÉGATIF AU POSITIF POUR REVENIR VERS NOUS, AH ÇA, OUI ! JE VOUS GARANTIS QU'ELLE SERAIT SALEMENT CRAMÉE, CETTE FOUTUE NACELLE...
ET VOUS SAUREZ VOUS SERVIR DE TOUTES CES ... CHOSES-LÀ ?... VRAIMENT ?
J'EN AI DESSINÉ LES PLANS, SUR LES INDICATIONS DE KORIAN, DE CELLE-CI... DE CELLE-LÀ... DE CELLE-LÀ... ET CELLE-CI, JE L'AI ESQUISSÉE À MOITIÉ...
DANS CE CAS, JE PASSERAI DEVANT POUR TESTER LA NACELLE...
OU MOI !
POURQUOI PAS MOI ?

JE SUIS DÉSOLÉ DE VOUS DÉCEVOIR, MES CHERS AMIS, MAIS C'EST TOUT À FAIT IMPOSSIBLE !
MAIS POURQUOI?
POURQUOI?
POURQUOI?
PARCE QUE CE VÉHICULE N'EST PAS CONÇU POUR UN VOYAGE D'AGRÉMENT... TOUT CE QUI TOUCHE À LA MATIÈRE MET EN JEU DES FORCES DE NATURE À ANNIHILER UN UNIVERS AUSSI FACILEMENT QU'ON PASSE UNE ÉPONGE SUR UN TABLEAU NOIR...
..PARCE QUE CE VÉHICULE EST CONÇU POUR NE SERVIR QU'UNE FOIS À L'ALLER, ET UNE FOIS AU RETOUR...
OUPS !
ENFIN PEUT-ÊTRE !
FRITZZZ
ÇA SUFFIT ! NOUS PERDONS DU TEMPS ! NOUS PARTIRONS AXLE ET MOI ! C'EST TOUT !
VOUS... VOUS ÊTES SÛRE, MADEMOISELLE?
FOUTRECUL ! COMMENT FAUT-IL QU'ON VOUS PARLE À VOUS ? OUI ! CERTAINE ! J'AI HÂTE ! ACTIVEZ, FENTASKOUSS !
ALLEZ CHERCHER LE "SARCO"..
SEULEMENT ELLE, LUI... ET MOI AUSSI !
ALLONS-Y AIMOS ! METTEZ CETTE FOUTUE MACHINE EN MARCHE, PUISQU'IL LE FAUT !

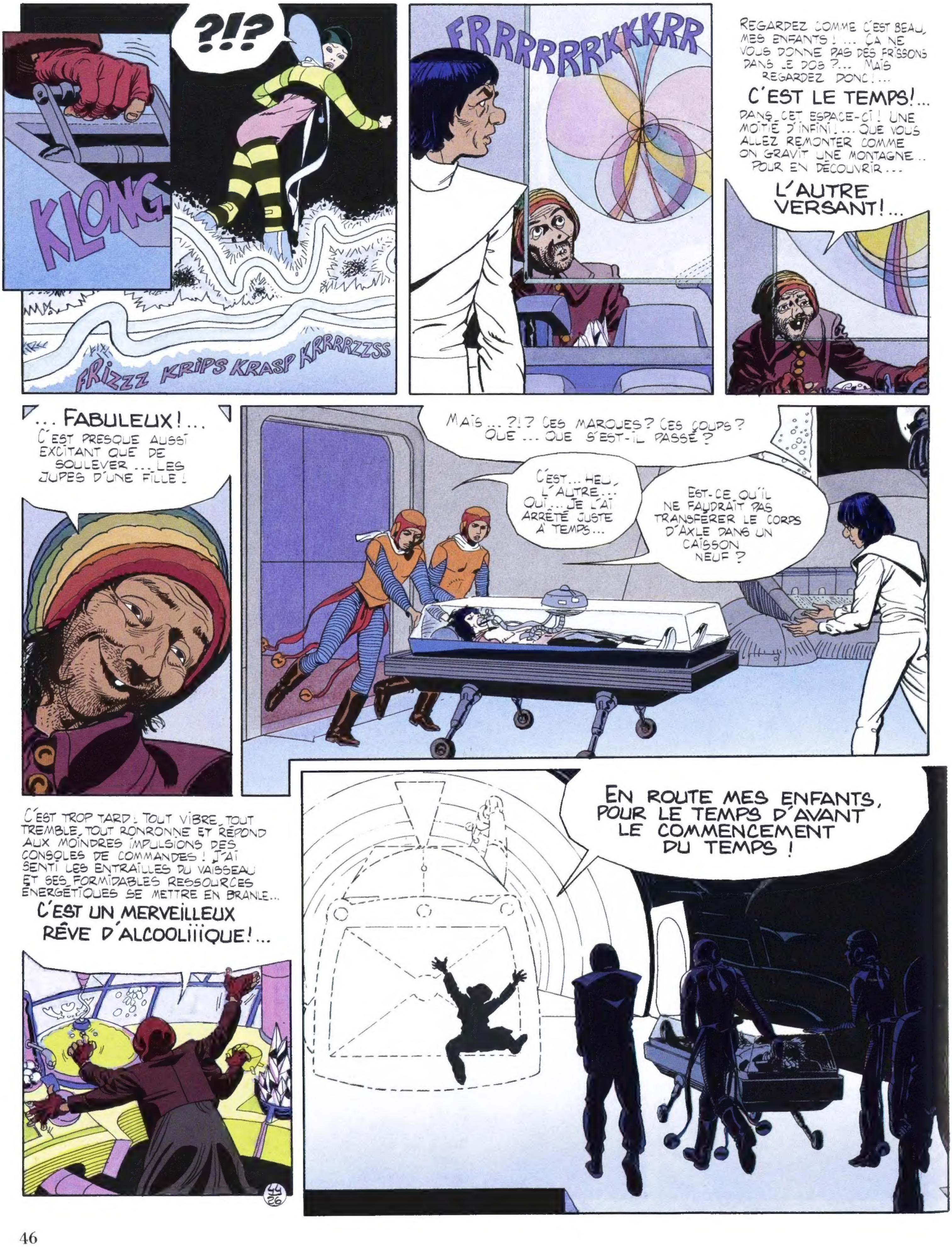
?!?
KLONG
FRIZZZ KRIPS KRASP KRRRRZZSS
FRRRRRRKKKRR
REGARDEZ COMME C'EST BEAU, MES ENFANTS ! ... ÇA NE VOUS DONNE PAS DES FRISSONS DANS LE DOS ?... MAIS REGARDEZ DONC ! ...
C'EST LE TEMPS !...
DANS CET ESPACE-CI ! UNE MOITIÉ D'INFINI ! ... QUE VOUS ALLEZ REMONTER COMME ON GRAVIT UNE MONTAGNE .. POUR EN DÉCOUVRIR ...
L'AUTRE VERSANT !...
... FABULEUX ! ...
C'EST PRESQUE AUSSI EXCITANT QUE DE SOULEVER ... LES JUPES D'UNE FILLE !
MAIS ... ?!? CES MARQUES ? CES COUPS ? QUE ... QUE S'EST-IL PASSÉ ?
C'EST... HEU, L'AUTRE... OUI ... JE L'AI ARRÊTÉ JUSTE À TEMPS...
EST-CE QU'IL NE FAUDRAIT PAS TRANSFÉRER LE CORPS D'AXLE DANS UN CAISSON NEUF ?
C'EST TROP TARD ! TOUT VIBRE, TOUT TREMBLE, TOUT RONRONNE ET RÉPOND AUX MOINDRES IMPULSIONS DES CONSOLES DE COMMANDES ! J'AI SENTI LES ENTRAILLES DU VAISSEAU ET SES FORMIDABLES RESSOURCES ÉNERGÉTIQUES SE METTRE EN BRANLE...
C'EST UN MERVEILLEUX RÊVE D'ALCOOLIIIIQUE !...
EN ROUTE MES ENFANTS, POUR LE TEMPS D'AVANT LE COMMENCEMENT DU TEMPS !

ET DEVANT LA NACELLE, LÀ-BAS TOUT AU BOUT DE LA RAMPE... LA PAROI DU VAISSEAU ?... ELLE VA S'OUVRIR ?
POUR DÉBOUCHER SUR QUOI, MON GARÇON ? ... LA BANLIEUE ?... LA DERNIÈRE PLAGE À LA MODE ?... LE CARNAVAL DE RYE-HOT ?... HÉ HÉ HÉ, NON ! PAS VRAIMENT...
PRESSEZ-VOUS ! PLUS QUE TROIS UNITÉS V. L. SOL !... (*)
* 1 Unité = 1 Minute -
REFERMEZ LA NACELLE... BOUCLEZ LES SÉCURITÉS...
ABAISSEZ LE DÔME... VERROUILLEZ LES ATTACHES...
REGAGNEZ LES STÈLES DE PROTECTION... FERMEZ LES YEUX... ET...
... RECOMMANDEZ AU DIABLE CE QUI VOUS TIENT LIEU D'ÂME !!!
VRAAOOOOOOWWWW
LS 26

DANS LE VAISSEAU...
SUR GYGANGYGOGNYA...
DANS LA NACELLE...
PAR L'ENFER!?! ILS SONT PASSÉS!!!
NE MANQUEZ PAS DE LIRE LA PROCHAINE AVENTURE DU VAGABOND DES LIMBES INTITULÉE "LE MONDE À L'ENVERS"

DÉJÀ PARUS

AXLE MUNSHINE
L'EMPIRE DES SOLEILS NOIRS
LES CHAROGNARDS DU COSMOS
LES DÉMONS DU TEMPS IMMOBILE
L'ALCHIMISTE SUPRÊME
QUELLE RÉALITÉ PAPA ?
LA GUERRE DES BONKES
POUR TROIS GRAINES D'ÉTERNITÉ
LE LABYRINTHE VIRGINAL
LE DERNIER PRÉDATEUR
LE MASQUE DE KHOM
LES LOUPS DE KHOM
L'ENFANT-ROI D'ONIRODYNE
LA PETITE MAÎTRESSE
LE TEMPS DES ORACLES
LE DÉPOTOIR DES ÉTOILES
LA MARTINGALE CÉLESTE
LES CONTREBANDIERS DU FUTUR
UN TRAMWAY NOMMÉ DÉLIRE
UN CERTAIN MONSIEUR KO
LA DÉCHARGE
LE SOLITAIRE
LA RUPTURE
MUSKIE, ENCORE, ET TOUJOURS…
LE PETIT CLÔNE
LE POINT DE NON-RETOUR

À PARAÎTRE :

LE MONDE À L'ENVERS

9 782205 045338